Spełniono obowiązek informacyjny zgodnie z art. 13 RODO

9001

Złożono osobiście

URZĄD MIEJSKI WROCŁAWIA
KANCELARIA OGÓLNA
Wpł. 01-08-2024
Podpis Ewa Wróbel

Pismo dotyczące aktu planowania przestrzennego

1. ORGAN, DO KTÓREGO JEST SKŁADANE PISMO

Nazwa: Prezydent Wrocławia - Wydział Planowania Przestrzennego Urzędu Miejskiego Wrocławia, ul. Świdnicka 53,50-030 Wrocław

2. RODZAJ PISMA[1)]

RONDO

☒ 2.1. wniosek do projektu aktu

☐ 2.2. uwaga do konsultowanego projektu aktu[2)]

☐ 2.3. wniosek o zmianę aktu[3)]

☐ 2.4. wniosek o sporządzenie aktu[3)]

URZĄD MIEJSKI WROCŁAWIA
WYDZIAŁ PLANOWANIA PRZESTRZENNEGO
wpł. 02-08-2024
L.dz. ..... podpis .....

3. RODZAJ AKTU PLANOWANIA PRZESTRZENNEGO[1)]

☒ 3.1. plan ogólny gminy

☒ 3.2. miejscowy plan zagospodarowania przestrzennego, w tym zintegrowany plan inwestycyjny lub miejscowy plan rewitalizacji

☐ 3.3. uchwała ustalająca zasady i warunki sytuowania obiektów małej architektury, tablic reklamowych i urządzeń reklamowych oraz ogrodzeń, ich gabaryty, standardy jakościowe oraz rodzaje materiałów budowlanych, z jakich mogą być wykonane

☐ 3.4. audyt krajobrazowy

☐ 3.5. plan zagospodarowania przestrzennego województwa

PP/4472176

4. DANE SKŁADAJĄCEGO PISMO[4)]

[redacted]

5. ADRES DO KORESPONDENCJI SKŁADAJĄCEGO PISMO[4)]

[redacted]

6. DANE PEŁNOMOCNIKA[4)]

(Nieobowiązkowo)

☐ pełnomocnik ☐ pełnomocnik do doręczeń

Imię i nazwisko: BEZ PEŁNOMOCNIKA

Kraj: ..... Województwo: .....

Powiat: ..... Gmina: .....

Ulica: ..... Nr domu: ..... Nr lokalu: .....

Miejscowość: ..... Kod pocztowy: .....

E-mail (w przypadku gdy pełnomocnik posiada adres e-mail): .....

Nr tel. (nieobowiązkowo): .....

Adres skrytki ePUAP lub adres do doręczeń elektronicznych[5)]: .....

7. TREŚĆ PISMA

7.1. Treść[6)]

Wnioskuję o zaprojektowanie i wykonanie ronda Żernicka/ Szczecińska/Płaska bazującego na istniejącej infrastrukturze drogowej.

Rondo by obejmowało ul. Żernicką +/- 100 mb odcinek pomiędzy światłami sygnalizacji świetlnej, cześć ul. Płaskiej ok. 33 mb licząc od ul. Żernickiej, cześć ul. Rumiankowej od Żernickiej do adresu Rumiankowa 1 (ok. 30 mb) oraz łącznika pomiędzy Płaską i Rumiankową (+/- 66 mb), który trzeba wykonać. Do wykonania 2 przystanki autobusowe. Ponadto wnioskuję o wybudowanie dodatkowego prawego pasa ruchu na ul. Szczecińskiej = ok. 70 mb (od ul. Płaskiej do ul. Żernickiej) do bezkolizyjnego poza rondowego skrętu w prawo w ul. Żernicką (tak jak jest to np. na ul. Granicznej = Rondo Gruzińskich Oficerów WP).

Inwestycja usprawni ruch we wszystkich 4 kierunkach, zlikwiduje korki na ul. Żernickiej i w godzinach szczytu i z powodu autobusów zatrzymujących sie na przystankach.

Po obaleniu neo-komunizmu w Polsce (rządów PiS) Unia odblokuje środki na takie inwestycje, czas zacząć planować.

W załączeniu takie moje niezbyt fachowe szkice obrazujące lokalizację propozycji.

Inwestycja obejmuje działki obrębu Żerniki AR_28 numery 24/4, 24/3, 63/4 (ul. Płaska), 63/2 (łącznik Płaska - Rumiankowa), 63/1 (ul. Rumiankowa) oraz z AR_29 działki 57/11 i 57/12. Natomiast bezkolizyjny skręt w prawo z ul. Szczecińskiej to działki - obręb Żerniki, AR_28, 2/2 i 3/2 oraz AR_29, 103/3 i częściowo 103/1 i 103/2 = poszerzenie ul. Żernickiej.

7.2. (Nieobowiązkowo). W przypadku wypełnienia, należy uzupełnić każdą z kolumn tabeli.

Szczegółowe informacje dotyczące treści pisma w odniesieniu do działek ewidencyjnych:

Lp.	7.2.1. Nazwa aktu planowania przestrzennego	7.2.2. Identyfikator działki lub działek ewidencyjnych	7.2.3. Czy teren objęty pismem obejmuje całość działki lub działek ewidencyjnych[7)]	7.2.4. Treść[6)]
1			☐ tak ☐ nie	W osobnym załączniku.

7.3. (Nieobowiązkowo). W przypadku wypełnienia, należy uzupełnić każdą z kolumn tabeli.

Szczegółowe informacje dotyczące działek ewidencyjnych oraz niektórych parametrów – w przypadku zaznaczenia w pkt 2: wniosku do projektu aktu (pkt 2.1), uwagi do konsultowanego projektu aktu (pkt 2.2) lub wniosku o zmianę aktu (pkt 2.3) oraz w pkt 3: planu ogólnego gminy (pkt 3.1) lub miejscowego planu zagospodarowania przestrzennego, w tym zintegrowanego planu inwestycyjnego lub miejscowego planu rewitalizacji (pkt 3.2):

Lp.	7.3.1. Nazwa planu ogólnego gminy lub miejscowego planu zagospodarowania przestrzennego	7.3.2. Identyfikator działki lub działek ewidencyjnych	7.3.3. Czy teren objęty pismem obejmuje całość działki lub działek ewidencyjnych[7)]	7.3.4. Nazwa lub nazwy klasy przeznaczenia terenu (albo symbol lub symbole klasy przeznaczenia terenu)[8)]	7.3.5. Maksymalny udział powierzchni zabudowy [%]	7.3.6. Maksymalna wysokość zabudowy [m]	7.3.7. Minimalny udział powierzchni biologicznie czynnej [%]
1			☐ tak ☐ nie				

8. OŚWIADCZENIE W SPRAWIE KORESPONDENCJI ELEKTRONICZNEJ

☒ Wyrażam zgodę ☐ Nie wyrażam zgody

na doręczanie korespondencji w niniejszej sprawie za pomocą środków komunikacji elektronicznej w rozumieniu art. 2 pkt 5 ustawy z dnia 18 lipca 2002 r. o świadczeniu usług drogą elektroniczną (Dz. U. z 2020 r. poz. 344).

9. ZAŁĄCZNIKI

☐ Pełnomocnictwo do reprezentowania składającego pismo lub pełnomocnictwo do doręczeń (zgodnie z ustawą z dnia 16 listopada 2006 r. o opłacie skarbowej (Dz. U. z 2023 r. poz. 2111)) – jeżeli składający pismo działa przez pełnomocnika.

☐ Potwierdzenie uiszczenia opłaty skarbowej od pełnomocnictwa – jeżeli obowiązek uiszczenia takiej opłaty wynika z ustawy z dnia 16 listopada 2006 r. o opłacie skarbowej.

☐ (Nieobowiązkowo). Określenie granic terenu w formie graficznej w przypadku wskazania terenu objętego pismem jako części działki ewidencyjnej lub działek ewidencyjnych.

☒ (Nieobowiązkowo). Inne załączniki – w przypadku zaznaczenia pola należy podać nazwy załączników.[9)]
.SZKIC.lokalizacji ronda.Żernicka

10. PODPIS SKŁADAJĄCEGO PISMO (PEŁNOMOCNIKA) I DATA PODPISU

Podpis powinien być czytelny. Podpis i datę podpisu umieszcza się w przypadku składania pisma w postaci papierowej.

Podpis: ..... Data: 2024-07-31

System Informacji Przestrzennej Wrocławia

Ortofotomapy

Skala 1:1000

użytkownik: guest

RONDO Żernicka/Szczecińska/Płaska.

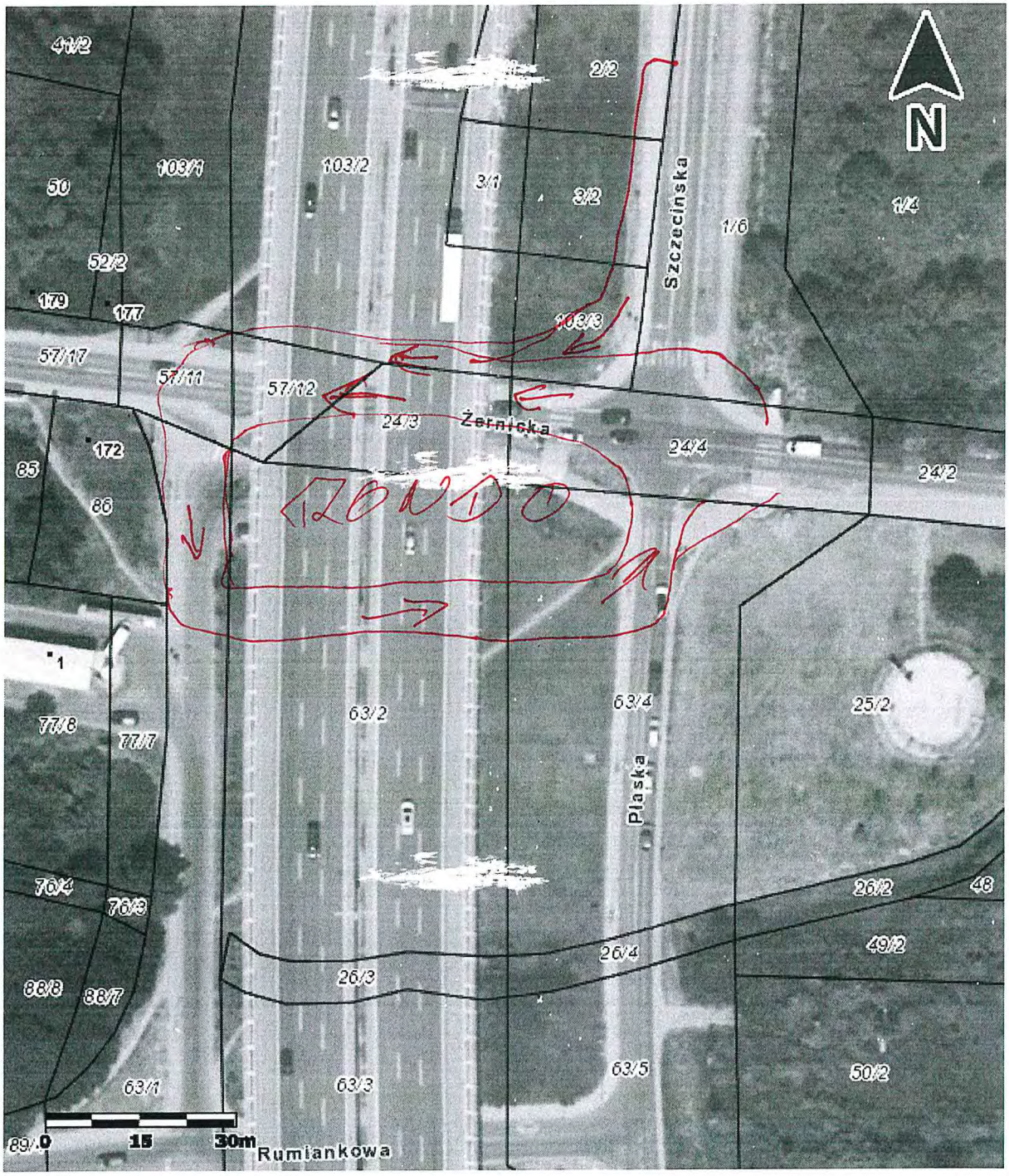

http://www.geoportal.wroclaw.pl