4269

URZĄD MIEJSKI WROCŁAWIA
WYDZIAŁ PLANOWANIA PRZESTRZENNEGO
wpł. 26-07-2024
L.dz. ..... podpis 280446

PP/4430405

Pismo dotyczące aktu planowania przestrzennego

1. ORGAN, DO KTÓREGO JEST SKŁADANE PISMO

Nazwa: PREZYDENT WROCŁAWIA – WYDZIAŁ PLANOWANIA PRZESTRZENNEGO URZĘDU MIEJSKIEGO WROCŁAWIA, UL. ŚWIDNICKA 53, 50-030 WROCŁAW

2. RODZAJ PISMA[1)]

☐ 2.1. wniosek do projektu aktu
☐ 2.2. uwaga do konsultowanego projektu aktu[2)]
☐ 2.3. wniosek o zmianę aktu[3)]
☐ 2.4. wniosek o sporządzenie aktu[3)]

3. RODZAJ AKTU PLANOWANIA PRZESTRZENNEGO[1)]

☐ 3.1. plan ogólny gminy
☐ 3.2. miejscowy plan zagospodarowania przestrzennego, w tym zintegrowany plan inwestycyjny lub miejscowy plan rewitalizacji
☐ 3.3. uchwała ustalająca zasady i warunki sytuowania obiektów małej architektury, tablic reklamowych i urządzeń reklamowych oraz ogrodzeń, ich gabaryty, standardy jakościowe oraz rodzaje materiałów budowlanych, z jakich mogą być wykonane
☐ 3.4. audyt krajobrazowy
☐ 3.5. plan zagospodarowania przestrzennego województwa

4. DANE SKŁADAJĄCEGO PISMO[4)]

Imię i nazwisko lub nazwa: RADOSŁAW URBAŃSKI, prowadzący działalność gospodarczą pn. P.H.U. Radosław Urbański, ul. Sołtysowicka 15a, 51-168 Wrocław

[redacted]

5. ADRES DO KORESPONDENCJI SKŁADAJĄCEGO PISMO[4)]

(Nieobowiązkowo)

[redacted]

6. DANE PEŁNOMOCNIKA[4)]

(Nieobowiązkowo)

☐ pełnomocnik ☐ pełnomocnik do doręczeń

Imię i nazwisko: .....
Kraj: ..... Województwo: .....
Powiat: ..... Gmina: .....
Ulica: ..... Nr domu: ..... Nr lokalu: .....
Miejscowość: ..... Kod pocztowy: .....
E-mail (w przypadku gdy pełnomocnik posiada adres e-mail): .....
Nr tel. (nieobowiązkowo): .....
Adres skrytki ePUAP lub adres do doręczeń elektronicznych[5)]: .....

[redacted]

7. TREŚĆ PISMA

7.1. Treść[6] Wnioskuję o przeznaczenie w Planie Ogólnym Miasta Wrocławia części [redacted] działki nr 1/16, obręb Karłowice, miasto Wrocław, na terenie której na mocy decyzji Prezydenta Miasta Wrocławia Nr WSR-OG.6223.62.2014.JŚ z dnia 28.04.2014 r. ze zmianami prowadzę działalność w zakresie zbierania odpadów jako teren przemysłowo-usługowy, tj. składów i magazynów, z dopuszczalną funkcją gospodarki odpadami (zbierania odpadów innych niż niebezpieczne i niebezpiecznych).

Obecnie przed Marszałkiem Woj. Dolnośląskiego toczy się postępowanie o udzielenie kolejnego zezwolenia, z uwagi na upływ ważności obecnego z końcem 2025 r.

Proszę o uwzględnienie wniosku opisanego w punktach 7.2 i 7.3.

7.2. (Nieobowiązkowo). W przypadku wypełnienia, należy uzupełnić każdą z kolumn tabeli.

Szczegółowe informacje dotyczące treści pisma w odniesieniu do działek ewidencyjnych:

Lp.	7.2.1. Nazwa aktu planowania przestrzennego	7.2.2. Identyfikator działki lub działek ewidencyjnych	7.2.3. Czy teren objęty pismem obejmuje całość działki lub działek ewidencyjnych[7]	7.2.4. Treść[6]
1	PLAN OGÓLNY MIASTA WROCŁWIA	026401_1.0050.AR_17.1/16	☐ tak ☐ nie	SKŁADAM WNIOSEK O USTALENIE W PLANIE OGÓLNYM CZĘŚCI PRZEDMIOTOWEJ DZIAŁKI JAKO – TEREN PRZEMYSŁOWO-USŁUGOWY, SKŁADÓW I MAGAZYNÓW, Z DOPUSZCZALNĄ FUNKCJĄ GOSPODARKI ODPADAMI, W ZWIĄZKU Z ZAMIAREM KONTYNUOWANIA NA NIEJ DZIAŁALNOŚCI W ZAKRESIE ZBIERANIA ODPADÓW NIEBEZPIECZNYCH I INNYCH NIŻ NIEBEZPIECZNE.

7.3. (Nieobowiązkowo). W przypadku wypełnienia, należy uzupełnić każdą z kolumn tabeli.

Szczegółowe informacje dotyczące działek ewidencyjnych oraz niektórych parametrów – w przypadku zaznaczenia w pkt 2: wniosku do projektu aktu (pkt 2.1), uwagi do konsultowanego projektu aktu (pkt 2.2) lub wniosku o zmianę aktu (pkt 2.3) oraz w pkt 3: planu ogólnego gminy (pkt 3.1) lub miejscowego planu zagospodarowania przestrzennego, w tym zintegrowanego planu inwestycyjnego lub miejscowego planu rewitalizacji (pkt 3.2):

Lp.	7.3.1. Nazwa planu ogólnego gminy lub miejscowego planu zagospodarowania przestrzennego	7.3.2. Identyfikator działki lub działek ewidencyjnych	7.3.3. Czy teren objęty pismem obejmuje całość działki lub działek ewidencyjnych[7]	7.3.4. Nazwa lub nazwy klasy przeznaczenia terenu (albo symbol lub symbole klasy przeznaczenia terenu)[8]	7.3.5. Maksymalny udział powierzchni zabudowy [%]	7.3.6. Maksymalna wysokość zabudowy [m]	7.3.7. Minimalny udział powierzchni biologicznie czynnej [%]
1	PLAN OGÓLNY MIASTA WROCŁWIA	026401_1.0050.AR_17.1/16	☐ tak ☐ nie	TEREN PRZEMYSŁOWO-USŁUGOWY, SKŁADÓW I MAGAZYNÓW, Z FUNKCJĄ GOSPODARKI ODPADAMI (NIEBEZPIECZNYMI I INNYMI NIŻ NIEBEZPIECZNE)	…… …… ……	…… …… ……	…… …… ……

8. OŚWIADCZENIE W SPRAWIE KORESPONDENCJI ELEKTRONICZNEJ

☐ Wyrażam zgodę ☐ Nie wyrażam zgody

na doręczanie korespondencji w niniejszej sprawie za pomocą środków komunikacji elektronicznej w rozumieniu art. 2 pkt 5 ustawy z dnia 18 lipca 2002 r. o świadczeniu usług drogą elektroniczną (Dz. U. z 2020 r. poz. 344).

9. ZAŁĄCZNIKI

- ☐ Pełnomocnictwo do reprezentowania składającego pismo lub pełnomocnictwo do doręczeń (zgodnie z ustawą z dnia 16 listopada 2006 r. o opłacie skarbowej (Dz. U. z 2023 r. poz. 2111)) – jeżeli składający pismo działa przez pełnomocnika.
- ☐ Potwierdzenie uiszczenia opłaty skarbowej od pełnomocnictwa – jeżeli obowiązek uiszczenia takiej opłaty wynika z ustawy z dnia 16 listopada 2006 r. o opłacie skarbowej.
- ☐ (Nieobowiązkowo). Określenie granic terenu w formie graficznej w przypadku wskazania terenu objętego pismem jako części działki ewidencyjnej lub działek ewidencyjnych.
- ☐ (Nieobowiązkowo). Inne załączniki – w przypadku zaznaczenia pola należy podać nazwy załączników.[9)]
- ☐ Wniosek do Marszałka Woj. Dolnośląskiego przedłużający ważność decyzji Prezydenta Miasta Wrocławia Nr WSR-OG.6223.62.2014.JS z dnia 28.04.2014 r. oraz o udzielenie nowego zezwolenia na prowadzenie działalności w zakresie zbierania odpadów.

10. PODPIS SKŁADAJĄCEGO PISMO (PEŁNOMOCNIKA) I DATA PODPISU

Podpis powinien być czytelny. Podpis i date podpisu umieszcza sie w przypadku składania pisma w postaci papierowej.

Podpis: [redacted] Data: 25.04.2024

[1)] Można zaznaczyć więcej niż jedno pole. W ramach jednego pisma można wybrać tylko te akty, w przypadku których pismo będzie wysyłane do tego samego organu wskazanego w pkt 1. W przypadku gdy treść wniosku lub uwagi związana jest z dokumentem powiązanym z aktem planowania przestrzennego (np. sporządzanej w toku procedowania aktu, w ramach strategicznej oceny oddziaływania na środowisko, prognozy oddziaływania na środowisko), należy w pkt 3 wybrać rodzaj aktu planowania przestrzennego, którego ten dokument dotyczy, po czym wprowadzić treść wniosku lub uwagi w pkt 7.1 lub 7.2.

[2)] Nie dotyczy planu zagospodarowania przestrzennego województwa.

[3)] Nie dotyczy planu zagospodarowania przestrzennego województwa i audytu krajobrazowego.

[4)] W pkt 4 należy podać adres zamieszkania albo siedziby składającego pismo. W przypadku wypełnienia pkt 5 podaje się adres do korespondencji składającego pismo, jeżeli jest inny niż adres podany w pkt 4. W przypadku wypełnienia pkt 6 podaje się adres zamieszkania albo siedziby pełnomocnika. W przypadku większej liczby składających pismo lub pełnomocników dane kolejnych składających pismo lub pełnomocników dodaje się w formularzu albo zamieszcza na osobnych stronach i dołącza do formularza.

[5)] Adres skrytki ePUAP lub adres do doręczeń elektronicznych wskazuje się w przypadku wyrażenia zgody na doręczanie korespondencji za pomocą środków komunikacji elektronicznej, z zastrzeżeniem przypadków, w których organ, zgodnie z przepisami ustawy z dnia 18 listopada 2020 r. o doręczeniach elektronicznych (Dz. U. z 2023 r. poz. 285, z późn. zm.), ma obowiązek doręczenia korespondencji na adres do doręczeń elektronicznych.

[6)] Maksymalna liczba znaków w pkt 7.1 wynosi 1000, natomiast w przypadku pkt 7.2.4 wartość ta odnosi się do pojedynczego wiersza. W przypadku potrzeby dodatkowego uzasadnienia, które wykracza poza wskazany limit znaków, uzasadnienie zamieszcza się na osobnych stronach i dołącza do formularza. W przypadku większej liczby wierszy w pkt 7.2.4 kolejne wiersze dodaje się w formularzu albo zamieszcza na osobnych stronach i dołącza do formularza.

[7)] W przypadku zaznaczenia pola „nie" (wskazania terenu objętego pismem jako części działki ewidencyjnej lub działek ewidencyjnych) można dodać załącznik z określeniem granic terenu w formie graficznej.

[8)] Podaje się nazwę lub symbol klasy przeznaczenia terenu zgodnie ze standardami określonymi w przepisach wykonawczych wydanych na podstawie art. 16 ust. 2 ustawy z dnia 27 marca 2003 r. o planowaniu i zagospodarowaniu przestrzennym (Dz. U. z 2023 r. poz. 977, z późn. zm.).

[9)] W przypadku dołączenia do pisma załączników zawierających dane osobowe, inne niż wymienione w pkt 4, 5 i 6, załączniki te należy zanonimizować, tj. ukryć dane osobowe.

EKOKONSULT

[redacted]

[redacted]

Urząd Marszałkowski Województwa Dolnośląskiego
ul. Wałońska 3-4, 50-413 Wrocław
KANCELARIA OGÓLNA
Wpłynęło 26-01-2024
godz. ..... ilość zał. .....
ZPO/bez PO ..... podpis .....

RPW/7929/2024 N
Data:2024-01-26

[redacted]

Głogów, dnia 23.01.2024 r.

DEPARTAMENT OCHRONY ŚRODOWISKA
26-01-2024
Podpis .....
O kopia | I kopia | Z kopia

DEPARTAMENT OCHRONY ŚRODOWISKA
Wpłynęło: 26-01-2024
Podpis .....

Podmiot ubiegający się o zezwolenie na zbieranie odpadów:
Pan Radosław Urbański - P.H.U. Radosław Urbański
ul. Sołtysowicka 15a
51-168 Wrocław

Marszałek Województwa Dolnośląskiego

Działając na podstawie art. 104 ustawy z dnia 14 czerwca 1960 r. *Kodeks postępowania administracyjnego* (Dz.U. z 2023 r., poz. 775) oraz art. 41 ust. 1, 2 i 3 pkt 1 lit. d ustawy z 14 grudnia 2012 r. *o odpadach* (Dz.U. z 2023 r. poz. 1587 ze zm.) w związku z brzmieniem art. 226 a ust. 1 ustawy *o odpadach* – cyt. *„w okresie do dnia 31 grudnia 2025 r. zezwolenie na zbieranie odpadów lub zezwolenie na przetwarzanie odpadów nie wygasa ze względu na upływ czasu, na jaki zostało wydane, jeżeli posiadacz odpadów w terminie nie później niż trzy miesiące przed upływem tego czasu złoży wniosek o wydanie nowego zezwolenia na zbieranie odpadów lub zezwolenia na przetwarzanie odpadów”,* jak również w nawiązaniu do toczącego się postępowania administracyjnego w sprawie zmiany w trybie art. 14

[redacted]

[redacted]

ustawy z dnia 20 lipca 2018 r. *o zmianie ustawy o odpadach oraz niektórych innych ustaw* (Dz.U. z 2018 r., poz. 1592) zezwolenia na zbieranie odpadów udzielonego P.H.U. Radosław Urbański z siedzibą we Wrocławiu przy ul. Sołtysowickiej 15a decyzją Prezydenta Wrocławia Nr WSR-OG.6233.62.2014.JŚ z dnia 28.04.2014 r., zmienioną następnie decyzją tego samego organu Nr WSR-GO.6233.31.2018.JŚ z dnia 26.03.2018 r. wnoszę o udzielenie Panu Radosławowi Urbańskiemu prowadzącemu działalność gospodarczą pn. P.H.U. Radosław Urbański nowego zezwolenia na zbieranie odpadów na terenie części działki o nr geod. 1/14, obręb Karłowice, miasto Wrocław, na postawie załączonego wniosku.

Operat przeciwpożarowy, stanowiący załącznik do niniejszego wniosku, dnia 15.01.2024 r. został przedłożony w Komendzie Miejskiej Państwowej Straży Pożarnej we Wrocławiu celem wydania postanowienia uzgadniającego przewidziane w nim warunki ochrony przeciwpożarowej miejsc magazynowania odpadów. Niezwłocznie po jego otrzymaniu, zostanie ono w załączeniu przedłożone tutejszemu organowi odrębnym pismem.

[redacted]

Załączniki:

1) Pełnomocnictwo
2) Opłaty skarbowe, za pełnomocnictwo – 17 zł. oraz za wydanie zezwolenia 616 zł.
3) Zaświadczenie o niekaralności i oświadczenie (art. 42 ust. 3a, pkt 1 lit. a i pkt. 4 lit. a ustawy o odpadach)
4) Tytuł prawny do nieruchomości – akt notarialny
5) Plan sytuacyjny miejsc magazynowania odpadów
6) Operat przeciwpożarowy
7) Postanowienie Komendanta PSP we Wrocławiu (w oczekiwaniu), wniosek o jego wydanie w załączeniu.

[redacted]

INFORMACJE DOTYCZĄCE PRZETWARZANIA DANYCH OSOBOWYCH

Administrator danych

Administratorem Pani/Pana danych osobowych jest Prezydent Wrocławia. Może się Pani/Pan z nim skontaktować w następujący sposób:

- listownie na adres: Prezydent Wrocławia, Urząd Miejski Wrocławia, pl. Nowy Targ 1-8, 50-141 Wrocław,
  - przez e-mail: wpl@um.wroc.pl,
  - telefonicznie: +48 71 777 73 25, +48 71 777 86 60.

Cele przetwarzania danych

Będziemy przetwarzać Pani/Pana dane osobowe w celu realizacji sprawy związanej ze złożonym przez Panią/Pana wnioskiem.

Podstawy prawne przetwarzania

Będziemy przetwarzać Pani/Pana dane osobowe na podstawie:

- ustawy z dnia 27 marca 2003 r. o planowaniu i zagospodarowaniu przestrzennym,
- ustawy z dnia 14 czerwca 1960 r. Kodeks postępowania administracyjnego.

Okres przechowywania danych

Będziemy przechowywać Pani/Pana dane przez 25 lat od stycznia kolejnego roku po zakończeniu sprawy, której wniosek dotyczy. Następnie zostaną przekazane do Archiwum Państwowego we Wrocławiu, gdzie będą przetwarzane wieczyście.

Odbiorcy danych

Będziemy przekazywać Pani/Pana dane osobowe podmiotom upoważnionym na podstawie przepisów prawa. Dodatkowe dane mogą być dostępne dla usługodawców wykonujących zadania na zlecenie Administratora w ramach świadczenia usług serwisu, rozwoju i utrzymania systemów informatycznych.

Prawa związane z przetwarzaniem danych osobowych

Przysługują Pani/Panu następujące prawa związane z przetwarzaniem danych osobowych:

- prawo dostępu do Pani/Pana danych osobowych,
- prawo żądania sprostowania Pani/Pana danych osobowych,
- prawo żądania ograniczenia przetwarzania Pani/Pana danych osobowych.

Aby skorzystać z powyższych praw, musi Pani/Pan skontaktować się z Administratorem danych (dane kontaktowe powyżej) lub Inspektorem Ochrony Danych (dane kontaktowe poniżej).

Inspektor Ochrony Danych

W Urzędzie wyznaczony został Inspektor Ochrony Danych – Sebastian Sobecki. Jest to osoba, z którą można się kontaktować w sprawach dotyczących przetwarzania Pani/Pana danych osobowych oraz korzystania z przysługujących Pani/Panu praw związanych z przetwarzaniem danych.

Z Inspektorem można kontaktować się w następujący sposób:

- listownie na adres: ul. G. Zapolskiej 4, 50-032 Wrocław
- przez e-mail: iod@um.wroc.pl,
- telefonicznie: 71 777 77 24.

Prawo wniesienia skargi do organu nadzorczego

Przysługuje Pani/Panu także prawo wniesienia skargi do organu nadzorczego zajmującego się ochroną danych osobowych, tj. Prezesa Urzędu Ochrony Danych Osobowych, ul. Stawki 2, 00-193 Warszawa.

Powyższą informację otrzymał/a Pani/Pan w związku z obowiązkami określonymi w art. 13 rozporządzenia Parlamentu Europejskiego i Rady (UE) 2016/679 z dnia 27 kwietnia 2016 r. w sprawie ochrony osób fizycznych w związku z przetwarzaniem danych osobowych i w sprawie swobodnego przepływu takich danych oraz uchylenia dyrektywy 95/46/WE (ogólne rozporządzenie o ochronie danych) (Dziennik Urzędowy Unii Europejskiej z dnia 4 maja 2016 r. L 119/1).

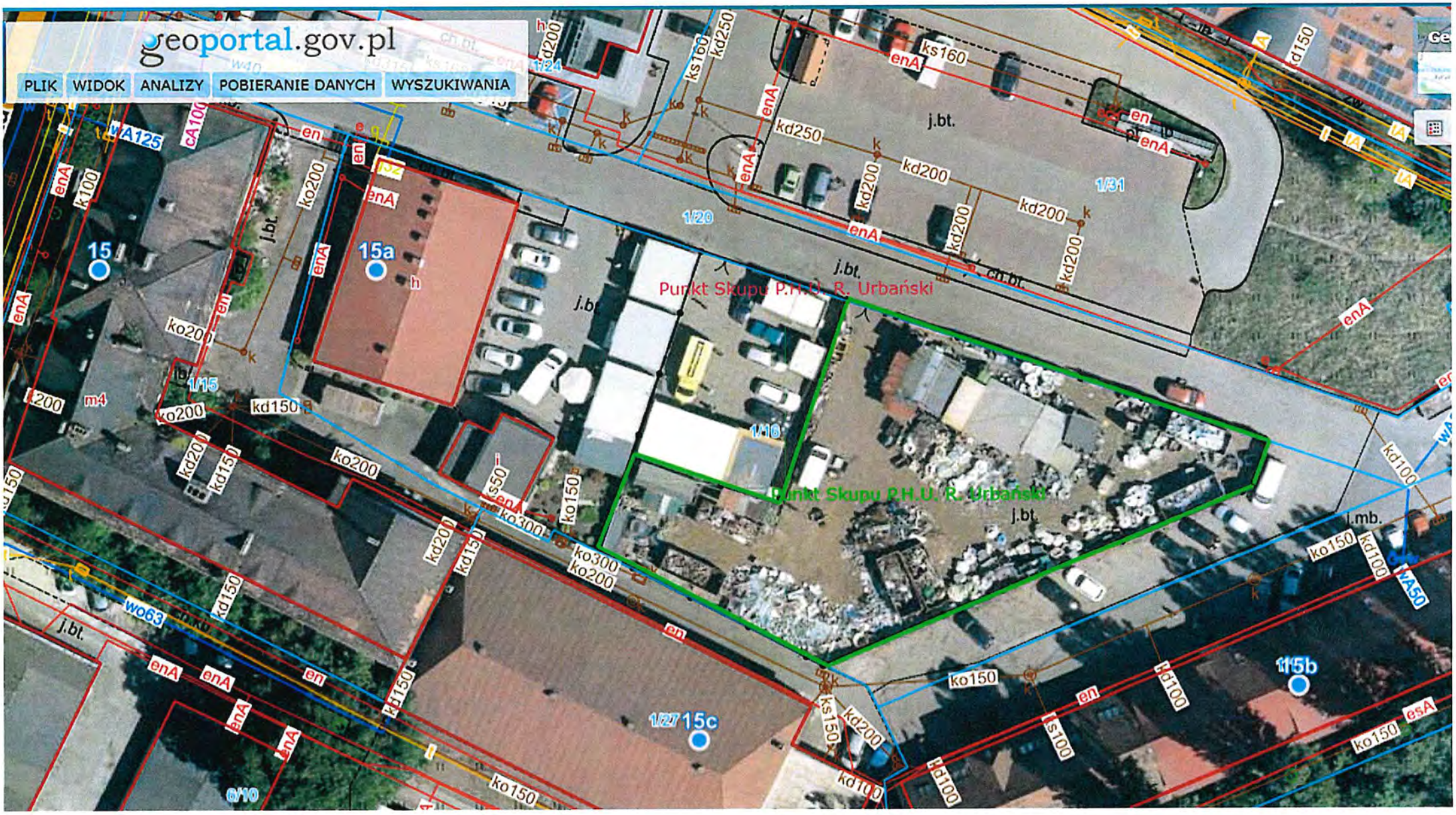
geoportal.gov.pl
PLIK
WIDOK
ANALIZY
POBIERANIE DANYCH
WYSZUKIWANIA
Punkt Skupu P.H.U. R. Urbański
Punkt Skupu P.H.U. R. Urbański
15
15a
15b
15c
j.bt.
j.mb.
1/20
1/31
1/16
1/15
1/27
1/24
ks160
kd250
kd200
kd150
kd100
ko200
ko150
ko300
ks150
ks100
enA
en
wA125
cA100
k100
wo63
m4
esA