PP/4430480

4212

URZĄD MIEJSKI WROCŁAWIA
WYDZIAŁ PLANOWANIA PRZESTRZENNEGO
wpł. 25-07-2024
L.dz. ..... podpis ...27352

Pismo dotyczące aktu planowania przestrzennego

1. ORGAN, DO KTÓREGO JEST SKŁADANE PISMO

Nazwa: PREZYDENT WROCŁAWIA – WYDZIAŁ PLANOWANIA PRZESTRZENNEGO URZĘDU MIEJSKIEGO WROCŁAWIA, UL. ŚWIDNICKA 53, 50-030 WROCŁAW

2. RODZAJ PISMA[1)]

☐ 2.1. wniosek do projektu aktu
☐ 2.2. uwaga do konsultowanego projektu aktu[2)]
☐ 2.3. wniosek o zmianę aktu[3)]
☐ 2.4. wniosek o sporządzenie aktu[3)]

3. RODZAJ AKTU PLANOWANIA PRZESTRZENNEGO[1)]

☐ 3.1. plan ogólny gminy
☐ 3.2. miejscowy plan zagospodarowania przestrzennego, w tym zintegrowany plan inwestycyjny lub miejscowy plan rewitalizacji
☐ 3.3. uchwała ustalająca zasady i warunki sytuowania obiektów małej architektury, tablic reklamowych i urządzeń reklamowych oraz ogrodzeń, ich gabaryty, standardy jakościowe oraz rodzaje materiałów budowlanych, z jakich mogą być wykonane
☐ 3.4. audyt krajobrazowy
☐ 3.5. plan zagospodarowania przestrzennego województwa

4. DANE SKŁADAJĄCEGO PISMO[4)]

Imię i nazwisko lub nazwa: LESZEK GEBEL, prowadzący działalność gospodarczą pn. Leszek Gebel Usługi Kanalizacyjne, Hydrauliczne, Sanitarne „EKOGEBEL", ul. Szklarska 16/3, 54-138 Wrocław

Kraj: POLSKA..... Województwo: DOLNOŚLĄSKIE.....
Powiat: WROCŁAW..... Gmina: WROCŁAW.....
Ulica: SZKLARSKA..... Nr domu: 16..... Nr lokalu: 3.....
Miejscowość: WROCŁAW..... Kod pocztowy: 54-138.....
E-mail (w przypadku gdy składający pismo posiada adres e-mail): ekogebel@o2.pl .....
Nr tel. (nieobowiązkowo): 797 055 185.....
Adres skrytki ePUAP lub adres do doręczeń elektronicznych[5)]: .....

5. ADRES DO KORESPONDENCJI SKŁADAJĄCEGO PISMO[4)]

(Nieobowiązkowo)
Kraj: : POLSKA ..... Województwo: DOLNOŚLĄSKIE .....
Powiat: WROCŁAW ..... Gmina: WROCŁAW .....
Ulica: SZKLARSKA ..... Nr domu: 16..... Nr lokalu: 3.....
Miejscowość: WROCŁAW..... Kod pocztowy: 54-138.....

6. DANE PEŁNOMOCNIKA[4)]

(Nieobowiązkowo)
☐ pełnomocnik ☐ pełnomocnik do doręczeń
Imię i nazwisko: .....
Kraj: ..... Województwo: .....
Powiat: ..... Gmina: .....
Ulica: ..... Nr domu: ..... Nr lokalu: .....
Miejscowość: ..... Kod pocztowy: .....
E-mail (w przypadku gdy pełnomocnik posiada adres e-mail): .....
Nr tel. (nieobowiązkowo): .....
Adres skrytki ePUAP lub adres do doręczeń elektronicznych[5)]: .....

7. TREŚĆ PISMA

7.1. Treść[6] Wnioskuję o przeznaczenie w Planie Ogólnym Miasta Wrocławia części [redacted] działki nr 4/62, obręb Południe, miasto Wrocław, na terenie której na mocy decyzji Prezydenta Miasta Wrocławia Nr WSR-OG.6223.203.2014.MW z dnia 31.03.2015 r. ze zmianami, prowadzę obecnie działalność w zakresie zbierania odpadów jako teren przemysłowo-usługowy, tj. składów i magazynów, z dopuszczalną funkcją gospodarki odpadami (zbierania odpadów innych niż niebezpieczne i niebezpiecznych). Proszę o uwzględnienie wniosku opisanego w punktach 7.2 i 7.3.

7.2. (Nieobowiązkowo). W przypadku wypełnienia, należy uzupełnić każdą z kolumn tabeli.

Szczegółowe informacje dotyczące treści pisma w odniesieniu do działek ewidencyjnych:

Lp.	7.2.1. Nazwa aktu planowania przestrzennego	7.2.2. Identyfikator działki lub działek ewidencyjnych	7.2.3. Czy teren objęty pismem obejmuje całość działki lub działek ewidencyjnych[7]	7.2.4. Treść[6]
1	PLAN OGÓLNY MIASTA WROCŁWIA	026401_1.0022.AR_42.4/62	☐ tak ☐ nie	SKŁADAM WNIOSEK O USTALENIE W PLANIE OGÓLNYM CZĘŚCI PRZEDMIOTOWEJ DZIAŁKI JAKO – TEREN PRZEMYSŁOWO-USŁUGOWY, SKŁADÓW I MAGAZYNÓW, Z DOPUSZCZALNĄ FUNKCJĄ GOSPODARKI ODPADAMI, W ZWIĄZKU Z ZAMIAREM KONTYNUOWANIA NA NIEJ DZIAŁALNOŚCI W ZAKRESIE ZBIERANIA ODPADÓW NIEBEZPIECZNYCH I INNYCH NIŻ NIEBEZPIECZNE

7.3. (Nieobowiązkowo). W przypadku wypełnienia, należy uzupełnić każdą z kolumn tabeli.

Szczegółowe informacje dotyczące działek ewidencyjnych oraz niektórych parametrów – w przypadku zaznaczenia w pkt 2: wniosku do projektu aktu (pkt 2.1), uwagi do konsultowanego projektu aktu (pkt 2.2) lub wniosku o zmianę aktu (pkt 2.3) oraz w pkt 3: planu ogólnego gminy (pkt 3.1) lub miejscowego planu zagospodarowania przestrzennego, w tym zintegrowanego planu inwestycyjnego lub miejscowego planu rewitalizacji (pkt 3.2):

Lp.	7.3.1. Nazwa planu ogólnego gminy lub miejscowego planu zagospodarowania przestrzennego	7.3.2. Identyfikator działki lub działek ewidencyjnych	7.3.3. Czy teren objęty pismem obejmuje całość działki lub działek ewidencyjnych[7]	7.3.4. Nazwa lub nazwy klasy przeznaczenia terenu (albo symbol lub symbole klasy przeznaczenia terenu)[8]	7.3.5. Maksymalny udział powierzchni zabudowy [%]	7.3.6. Maksymalna wysokość zabudowy [m]	7.3.7. Minimalny udział powierzchni biologicznie czynnej [%]
1	PLAN OGÓLNY MIASTA WROCŁWIA	026401_1.0022.AR_42.4/62	☐ tak ☐ nie	TEREN PRZEMYSŁOWO-USŁUGOWY, SKŁADÓW I MAGAZYNÓW, Z FUNKCJĄ GOSPODARKI ODPADAMI (NIEBEZPIECZNYMI I INNYMI NIŻ NIEBEZPIECZNE)	…… …… ……	…… …… ……	…… …… ……

8. OŚWIADCZENIE W SPRAWIE KORESPONDENCJI ELEKTRONICZNEJ

☐ Wyrażam zgodę ☐ Nie wyrażam zgody

na doręczanie korespondencji w niniejszej sprawie za pomocą środków komunikacji elektronicznej w rozumieniu art. 2 pkt 5 ustawy z dnia 18 lipca 2002 r. o świadczeniu usług drogą elektroniczną (Dz. U. z 2020 r. poz. 344).

9. ZAŁĄCZNIKI

☐ Pełnomocnictwo do reprezentowania składającego pismo lub pełnomocnictwo do doręczeń (zgodnie z ustawą z dnia 16 listopada 2006 r. o opłacie skarbowej (Dz. U. z 2023 r. poz. 2111)) – jeżeli składający pismo działa przez pełnomocnika.

☐ Potwierdzenie uiszczenia opłaty skarbowej od pełnomocnictwa – jeżeli obowiązek uiszczenia takiej opłaty wynika z ustawy z dnia

16 listopada 2006 r. o opłacie skarbowej.

- ☐ Określenie granic terenu w formie graficznej w przypadku wskazania terenu objętego pismem jako części działki ewidencyjnej lub działek ewidencyjnych.
- ☐ (Nieobowiązkowo). Inne załączniki – w przypadku zaznaczenia pola należy podać nazwy załączników.[9)]
- ☐ Decyzja Prezydenta Miasta Wrocławia Nr WSR-OG.6223.203.2014.MW z dnia 31.03.2015 r. na prowadzenie działalności w zakresie zbierania odpadów.

10. PODPIS SKŁADAJĄCEGO PISMO (PEŁNOMOCNIKA) I DATA PODPISU

Podpis powinien być czytelny. Podpis i datę podpisu umieszcza się w przypadku składania pisma w postaci papierowej.

Podpis: ..... Data: 24 VII 2024 r.

---

1) Można zaznaczyć więcej niż jedno pole. W ramach jednego pisma można wybrać tylko te akty, w przypadku których pismo będzie wysyłane do tego samego organu wskazanego w pkt 1. W przypadku gdy treść wniosku lub uwagi związana jest z dokumentem powiązanym z aktem planowania przestrzennego (np. sporządzanej w toku procedowania aktu, w ramach strategicznej oceny oddziaływania na środowisko, prognozy oddziaływania na środowisko), należy w pkt 3 wybrać rodzaj aktu planowania przestrzennego, którego ten dokument dotyczy, po czym wprowadzić treść wniosku lub uwagi w pkt 7.1 lub 7.2.

2) Nie dotyczy planu zagospodarowania przestrzennego województwa.

3) Nie dotyczy planu zagospodarowania przestrzennego województwa i audytu krajobrazowego.

4) W pkt 4 należy podać adres zamieszkania albo siedziby składającego pismo. W przypadku wypełnienia pkt 5 podaje się adres do korespondencji składającego pismo, jeżeli jest inny niż adres podany w pkt 4. W przypadku wypełnienia pkt 6 podaje się adres zamieszkania albo siedziby pełnomocnika. W przypadku większej liczby składających pismo lub pełnomocników dane kolejnych składających pismo lub pełnomocników dodaje się w formularzu albo zamieszcza na osobnych stronach i dołącza do formularza.

5) Adres skrytki ePUAP lub adres do doręczeń elektronicznych wskazuje się w przypadku wyrażenia zgody na doręczanie korespondencji za pomocą środków komunikacji elektronicznej, z zastrzeżeniem przypadków, w których organ, zgodnie z przepisami ustawy z dnia 18 listopada 2020 r. o doręczeniach elektronicznych (Dz. U. z 2023 r. poz. 285, z późn. zm.), ma obowiązek doręczenia korespondencji na adres do doręczeń elektronicznych.

6) Maksymalna liczba znaków w pkt 7.1 wynosi 1000, natomiast w przypadku pkt 7.2.4 wartość ta odnosi się do pojedynczego wiersza. W przypadku potrzeby dodatkowego uzasadnienia, które wykracza poza wskazany limit znaków, uzasadnienie zamieszcza się na osobnych stronach i dołącza do formularza. W przypadku większej liczby wierszy w pkt 7.2.4 kolejne wiersze dodaje się w formularzu albo zamieszcza na osobnych stronach i dołącza do formularza.

7) W przypadku zaznaczenia pola „nie" (wskazania terenu objętego pismem jako części działki ewidencyjnej lub działek ewidencyjnych) można dodać załącznik z określeniem granic terenu w formie graficznej.

8) Podaje się nazwę lub symbol klasy przeznaczenia terenu zgodnie ze standardami określonymi w przepisach wykonawczych wydanych na podstawie art. 16 ust. 2 ustawy z dnia 27 marca 2003 r. o planowaniu i zagospodarowaniu przestrzennym (Dz. U. z 2023 r. poz. 977, z późn. zm.).

9) W przypadku dołączenia do pisma załączników zawierających dane osobowe, inne niż wymienione w pkt 4, 5 i 6, załączniki te należy zanonimizować, tj. ukryć dane osobowe.

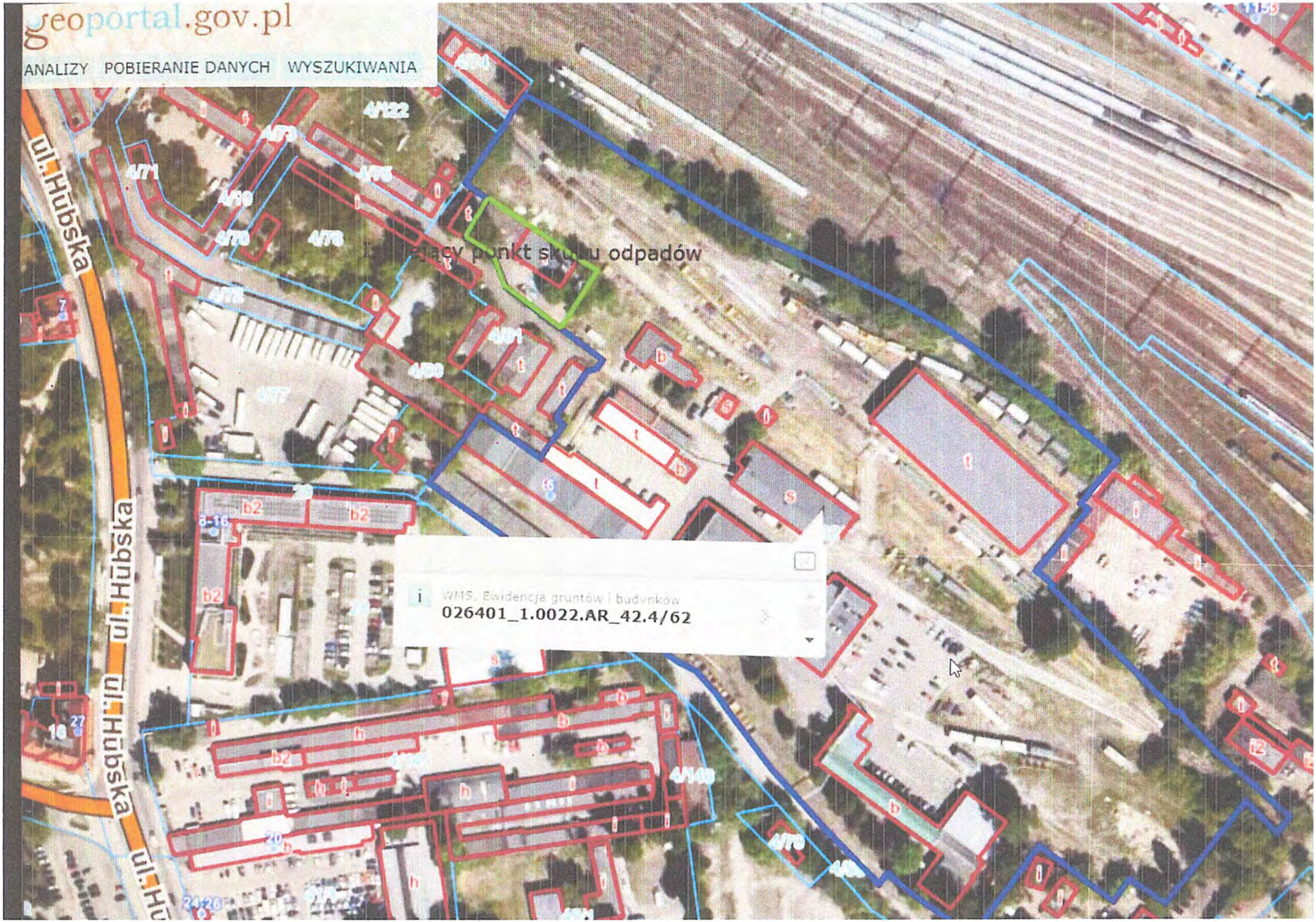
geoportal.gov.pl
ANALIZY POBIERANIE DANYCH WYSZUKIWANIA
ul. Hubska
ul. Hubska
ul. Hubska
WMS. Ewidencja gruntów i budynków
026401_1.0022.AR_42.4/62

WSR-OG.6233.203.2014.MW

Wrocław, dnia 31 marca 2015r.

L.dz. 202834, 38483

D E C Y Z J A

Na podstawie art. 41 ust. 1 i 2 ustawy z dnia 14 grudnia 2012r. o odpadach (Dz. U. z 2013r. poz. 21 ze zmianami), rozporządzenia Ministra Środowiska z dnia 9 grudnia 2014r. w sprawie katalogu odpadów (Dz. U. z 2014r., poz. 1923) oraz art. 104 i art. 155 ustawy z dnia 4 czerwca 1960r. Kodeks postępowania administracyjnego (t.j. Dz. U. z 2013r. poz. 267), po rozpatrzeniu wniosku z dnia 09.12.2014r. (data wpływu 18.12.2014r.), uzupełnionego pismem z dnia 24.02.2015r. (data wpływu 25.02.2015r.) Pana Leszka Gebela, przedsiębiorcy prowadzącego działalność pn. Leszek Gebel Usługi Kanalizacyjne, Hydrauliczne, Sanitarne „EKOGEBEL", ul. Szklarska 16/3, 54-138 Wrocław, o numerze NIP: 8971008244, REGON: 930468594

orzekam

I. Uchylić decyzję Prezydenta Wrocławia z dnia 14.06.2011r. nr WSR.OG.JN.76620-62/3850/11, zmienioną decyzją Prezydenta Wrocławia z dnia 09.01.2012r. nr WSR-OG.6233.3.2012.JN zezwalającą Panu Leszkowi Gebelowi, przedsiębiorcy prowadzącemu działalność pn. Leszek Gebel Usługi Kanalizacyjne, Hydrauliczne, Sanitarne „EKOGEBEL", ul. Szklarska 16/3, 54-138 Wrocław na prowadzenie działalności w zakresie zbierania odpadów niebezpiecznych i innych niż niebezpieczne na terenie przy ul. Paczkowskiej 27 we Wrocławiu (część działki nr 4/62, AM-42, obręb Południe) oraz transportu odpadów innych niż niebezpieczne w części dotyczącej zbierania odpadów przy ul. Paczkowskiej 27 we Wrocławiu określonego w punkcie A niniejszej decyzji.

II. Zezwolić Panu Leszkowi Gebelowi, przedsiębiorcy prowadzącemu działalność pn. Leszek Gebel Usługi Kanalizacyjne, Hydrauliczne, Sanitarne „EKOGEBEL", ul. Szklarska 16/3, 54-138 Wrocław, o numerze NIP: 8971008244, REGON: 930468594 na prowadzenie działalności w zakresie zbierania odpadów niebezpiecznych i innych niż niebezpieczne na terenie przy ul. Paczkowskiej 27 we Wrocławiu (część działki nr 4/62, AM-42, obręb Południe).

1. Odpady niebezpieczne przewidywane do zbierania.

16 02 15	Niebezpieczne elementy lub części składowe usunięte z zużytych urządzeń
16 06 01	Baterie i akumulatory ołowiowe
16 06 02	Baterie i akumulatory niklowo-kadmowe
16 06 03	Baterie zawierające rtęć
16 06 06	Selektywnie gromadzony elektrolit z baterii i akumulatorów
19 12 11	Inne odpady (w tym zmieszane substancje i przedmioty) z mechanicznej obróbki odpadów zawierające substancje niebezpieczne
20 01 21	Lampy fluorescencyjne i inne odpady zawierające rtęć
20 01 23	Urządzenia zawierające freony
20 01 33	Baterie i akumulatory łącznie z bateriami i akumulatorami wymienionymi w 16 06 01, 16 06 02 lub 16 06 03 oraz nie sortowane baterie i akumulatory zawierające te baterie
20 01 35	Zużyte urządzenia elektryczne i elektroniczne inne niż wymienione w 20 01 21 i 20 01 23 zawierające niebezpieczne składniki (1)

2. Odpady inne niż niebezpieczne przewidywane do zbierania

02 01 04	Odpady tworzyw sztucznych (z wyłączeniem opakowań)
02 01 10	Odpady metalowe

Wydział Środowiska i Rolnictwa
ul. Wojciecha Bogusławskiego 8, 10; 50-031 Wrocław
tel. +48 717 77 91 00
fax +48 717 77 91 01
wsr@um.wroc.pl
www.wroclaw.pl

03 03 07	Mechanicznie wydzielone odrzuty z przeróbki makulatury i tektury
03 03 08	Odpady z sortowania papieru i tektury przeznaczone do recyklingu
07 02 80	Odpady z przemysłu gumowego i produkcji gumy
07 06 81	Zwroty kosmetyków i próbek
09 01 10	Aparaty fotograficzne jednorazowego użytku bez baterii
09 01 12	Aparaty fotograficzne jednorazowego użytku zawierające baterie inne niż wymienione w 09 01 11
10 12 06	Zużyte formy
12 01 01	Odpady z toczenia i piłowania żelaza oraz jego stopów
12 01 02	Cząstki i pyły żelaza oraz jego stopów
12 01 03	Odpady z toczenia i piłowania metali nieżelaznych
12 01 04	Cząstki i pyły metali nieżelaznych
12 01 05	Odpady z toczenia i wygładzania tworzyw sztucznych
12 01 13	Odpady spawalnicze
15 01 01	Opakowania z papieru i tektury
15 01 02	Opakowania z tworzyw sztucznych
15 01 03	Opakowania z drewna
15 01 04	Opakowania z metali
15 01 05	Opakowania wielomateriałowe
15 01 06	Zmieszane odpady opakowaniowe
15 01 07	Opakowania ze szkła
15 01 09	Opakowania z tekstyliów
16 01 03	Zużyte opony
16 01 16	Zbiorniki na gaz skroplony
16 01 17	Metale żelazne
16 01 18	Metale nieżelazne
16 02 14	Zużyte urządzenia inne niż wymienione w 16 02 09 do 16 02 13
16 02 16	Elementy usunięte z zużytych urządzeń inne niż wymienione w 16 02 15
16 06 04	Baterie alkaliczne (z wyłączeniem 16 06 03)
16 06 05	Inne baterie i akumulatory
16 08 01	Zużyte katalizatory zawierające złoto, srebro, ren, rod, pallad, iryd lub platynę (z wyłączeniem 16 08 07)
17 02 01	Drewno
17 02 02	Szkło
17 02 03	Tworzywa sztuczne
17 04 01	Miedź, brąz, mosiądz
17 04 02	Aluminium
17 04 03	Ołów
17 04 04	Cynk
17 04 05	Żelazo i stal
17 04 06	Cyna
17 04 07	Mieszaniny metali
17 04 11	Kable inne niż wymienione w 17 04 10
19 01 02	Złom żelazny usunięty z popiołów paleniskowych
19 10 01	Odpady żelaza i stali
19 10 02	Odpady metali nieżelaznych
19 12 01	Papier i tektura
19 12 02	Metale żelazne
19 12 03	Metale nieżelazne
19 12 04	Tworzywa sztuczne i guma
19 12 05	Szkło
19 12 08	Tekstylia
19 12 12	Inne odpady (w tym zmieszane substancje i przedmioty) z mechanicznej obróbki odpadów inne niż wymienione w 19 12 11
20 01 01	Papier i tektura
20 01 02	Szkło

20 01 28	Farby, tusze, farby drukarskie, kleje, lepiszcze i żywice inne niż wymienione w 20 01 27
20 01 34	Baterie i akumulatory inne niż wymienione w 20 01 33
20 01 36	Zużyte urządzenia elektryczne i elektroniczne inne niż wymienione w 20 01 21, 20 01 23 i 20 01 35
20 01 39	Tworzywa sztuczne
20 01 40	Metale
20 03 07	Odpady wielkogabarytowe

3. Miejsce prowadzenia działalności w zakresie zbierania odpadów:
   Odpady zbierane będą w pomieszczeniu magazynowym o powierzchni 223,08 m^2 i wiacie magazynowej o powierzchni 230,64 m^2 oraz placu magazynowym o powierzchni 582,80 m^2 przy ul. Paczkowskiej 27 we Wrocławiu (część działki nr 4/62, AM-42, obręb Południe).
4. Miejsce, sposób i rodzaj magazynowanych odpadów, w tym opis metod zbierania odpadów:
   Odpady przewidywane do zbierania należy gromadzić i magazynować selektywnie w pojemnikach, kontenerach, workach dostosowanych do danego rodzaju odpadów, usytuowanych w pomieszczeniu magazynowym i wiacie magazynowej oraz placu magazynowym wskazanych we wniosku w sposób niestwarzający zagrożenia dla środowiska. Odpady niebezpieczne należy magazynować w wydzielonej części wiaty magazynowej w szczelnych pojemnikach przystosowanych do magazynowania danego rodzaju odpadów, odpornych na działanie substancji w nich zawartych, zabezpieczonych przed dostępem niepowołanych osób. Odpady niebezpieczne (baterie i akumulatory) należy magazynować w zamykanych, szczelnych pojemnikach nieprzewodzących prądu, odpornych na działanie substancji zawartych w bateriach i akumulatorach oraz działanie warunków atmosferycznych, w miejscu uniemożliwiającym dostęp osobom niepowołanym. Miejsca magazynowania odpadów należy oznaczyć kodem i nazwą odpadu.
5. Opis sposobu dalszego zagospodarowania odpadów:
   Odpady będą transportowane bezpośrednio z miejsca zbierania do odbiorców posiadających odpowiednie zezwolenie w zakresie zbierania lub przetwarzania odpadów, celem dalszego zagospodarowania.
6. Dodatkowe warunki prowadzenia działalności w zakresie zbierania odpadów:
   a) Odpady należy zbierać selektywnie, w sposób określony w pkt 4 niniejszej decyzji, na terenie będącym we władaniu Leszek Gebel Usługi Kanalizacyjne, Hydrauliczne, Sanitarne „EKOGEBEL, przy ul. Paczkowskiej 27 we Wrocławiu.
   b) Odpady przewidziane do zbierania należy przekazywać wyłącznie podmiotom posiadającym zezwolenie na prowadzenie działalności w zakresie zbierania bądź w zakresie przetwarzania odpadów zgodnie z art. 41 ust. 1 ustawy o odpadach.
   c) Zużyte baterie i akumulatory należy przekazywać bezpośrednio prowadzącemu zakład przetwarzania zużytych baterii lub zużytych akumulatorów, spełniającemu wymagania określone w ustawie z dnia 25 kwietnia 2009r. o bateriach i akumulatorach (Dz. U. Nr 79, poz. 666 ze zmianami).
   d) Należy przestrzegać przepisów ustawy z dnia 13 czerwca 2013 r. o gospodarce opakowaniami i odpadami opakowaniowymi (Dz. U. z dnia 6 sierpnia 2013 r. poz. 888).
7. Na podstawie art. 66 ust. 1 i art. 67 ust. 1 ustawy o odpadach należy prowadzić jakościową i ilościową ewidencję odpadów z zastosowaniem obowiązujących wzorów dokumentów określonych w rozporządzeniu Ministra Środowiska z dnia 12.12.2014r. w sprawie wzorów dokumentów stosowanych na potrzeby ewidencji odpadów (Dz. U. z 2014r., poz. 1973).
8. Na podstawie art. 75 ust. 1 ustawy o odpadach należy sporządzić i przekazywać Marszałkowi Województwa Dolnośląskiego roczne sprawozdanie o wytwarzanych odpadach i gospodarowaniu odpadami.
9. Dokumenty sporządzone na potrzeby ewidencji, o których mowa w pkt 7 niniejszej decyzji, należy przechowywać przez okres 5 lat, licząc od końca roku kalendarzowego, w którym je sporządzono. Dokumenty ewidencji odpadów należy udostępniać na żądanie organów przeprowadzających kontrolę.
10. Pracownikom mającym kontakt z odpadami należy zapewnić higieniczne i bezpieczne warunki pracy zgodnie z rozporządzeniem Ministra Pracy i Polityki Socjalnej z dnia 26 września 1997r. w sprawie ogólnych przepisów bezpieczeństwa i higieny pracy (t.j. Dz. U. z 2003r. Nr 169, poz. 1650 ze zmianami).
11. Należy przestrzegać przepisów ustawy z dnia 27 kwietnia 2001r. Prawo ochrony środowiska (t.j. Dz. U. z 2013r., poz. 1232 ze zmianami), ustawy z dnia 14 grudnia 2012r. o odpadach (Dz. U. z 2013r. poz. 21 ze zmianami).

12. Zgodnie z art. 9 ust. 1 i 2 ustawy z dnia 13 kwietnia 2007r. o zapobieganiu szkodom w środowisku i ich naprawie (t.j. Dz. U. z 2014r., poz. 1789), w przypadku wystąpienia bezpośredniego zagrożenia szkodą w środowisku należy niezwłocznie podjąć działania zapobiegawcze, natomiast w przypadku wystąpienia szkody w środowisku należy podjąć działania naprawcze.
13. Należy informować organ wydający zezwolenie o wszelkich zmianach dotyczących prowadzonej działalności, a w szczególności zmianie nazwy i siedziby firmy lub zaprzestaniu prowadzenia działalności objętej niniejszym zezwoleniem przed upływem terminu jego ważności.

III. Decyzję wydaję na czas określony do dnia **31 marca 2025r.**

Uzasadnienie

Pan Leszek Gebel, przedsiębiorca prowadzący działalność pn. Leszek Gebel Usługi Kanalizacyjne, Hydrauliczne, Sanitarne „EKOGEBEL", ul. Szklarska 16/3, 54-138 Wrocław, wystąpił z wnioskiem z dnia 09.12.2014r. (data wpływu 18.12.2014r.), uzupełnionym pismem z dnia 24.02.2015r. (data wpływu 25.02.2015r. o wydanie zezwolenia na prowadzenie działalności w zakresie zbierania odpadów niebezpiecznych i innych niż niebezpieczne w pomieszczeniu magazynowym o powierzchni 223,08 m^2 i wiacie magazynowej o powierzchni 230,64 m^2 oraz placu magazynowym o powierzchni 582,80 m^2 przy ul. Paczkowskiej 27 we Wrocławiu (część działki nr 4/62, AM-42, obręb Południe). We wniosku opisano rodzaje odpadów przewidzianych do zbierania, a także wskazano sposób i miejsca ich zbierania.

W dniu 06.03.2015r. przeprowadzono wizję lokalną przy ul. Paczkowskiej 27 we Wrocławiu, w trakcie której stwierdzono, że pomieszczenie magazynowe i wiata magazynowa oraz plac magazynowy są w pełni przystosowana do prowadzenia działalności polegającej na zbieraniu odpadów. Wiata i pomieszczenie magazynowe są zamykane i zabezpieczone przed dostępem osób niepowołanych, a cały teren jest ogrodzony i zamykany. Odpady zbierane są selektywnie w pojemnikach, koszach, workach i kontenerach stosownie do rodzaju odpadu.

Jednocześnie wnioskodawca wystąpił o uchylenie dotychczasowego zezwolenia Prezydenta Wrocławia z dnia 14.06.2011r. nr WSR.OG.JN.76620-62/3850/11 zmienionego decyzją Prezydenta Wrocławia z dnia 09.01.2012r. nr WSR-OG.6233.3.2012.JN zezwalającą Panu Leszkowi Gebelowi, przedsiębiorcy prowadzącemu działalność pn. Leszek Gebel Usługi Kanalizacyjne, Hydrauliczne, Sanitarne „EKOGEBEL", ul. Szklarska 16/3, 54-138 Wrocław na prowadzenie działalności w zakresie zbierania odpadów niebezpiecznych i innych niż niebezpieczne na terenie przy ul. Paczkowskiej 27 we Wrocławiu (część działki nr 4/62, AM-42, obręb Południe) oraz transportu odpadów innych niż niebezpieczne w części dotyczącej zbierania odpadów przy ul. Paczkowskiej 27 we Wrocławiu określonego w punkcie A niniejszej decyzji.

Dla powyższego terenu brak jest miejscowego planu zagospodarowania przestrzennego. Wobec tego, powyższa działalność winna być prowadzona w taki sposób, aby nie oddziaływała na tereny sąsiednie i nie powodowała konfliktów społecznych.
Wobec powyższego orzeczono jak w sentencji.

Pouczenie

1. Od niniejszej decyzji przysługuje stronie odwołanie do Samorządowego Kolegium Odwoławczego, Wrocław, pl. Powstańców Warszawy 1, za pośrednictwem organu, który ją wydał, w terminie 14 dni od daty jej doręczenia.
2. Zgodnie z art. 47 ustawy o odpadach, w przypadku naruszenia przepisów ww. ustawy lub działania niezgodnie z wydanym zezwoleniem, organ wezwie posiadacza odpadów do niezwłocznego zaniechania naruszeń, a w dalszej kolejności cofnie zezwolenie w drodze decyzji bez odszkodowania.

Zgodnie z art. 1 ust. 1 pkt 1 lit. c ustawy z dnia 16 listopada 2006r. o opłacie skarbowej (t.j. Dz. U. z 2014r., poz. 1628 ze zmianami) oraz punktem 43c lit a części III załącznika do w/w ustawy w dniu 18.12.2014r. została wniesiona opłata skarbowa na konto Gminy Wrocław nr 82 1020 5226 0000 6102 0417 7895 za wydanie zezwolenia w kwocie 616,00 zł. Zgodnie z punktem 53 części I załącznika do ustawy o opłacie skarbowej w dniu 25.02.2015r. została wniesiona opłata skarbowa za uchylenie dotychczasowej decyzji w kwocie 10,00 zł. Potwierdzenia wpłaty znajdują się w aktach sprawy.

Otrzymują:
1. Leszek Gebel Usługi Kanalizacyjne, Hydrauliczne, Sanitarne „EKOGEBEL"
   ul. Szklarska 16/3, 54-138 Wrocław
2. aa.

Do wiadomości:
1. Marszałek Województwa Dolnośląskiego,
   Wybrzeże J. Słowackiego 12-14,
   50-411 Wrocław
2. Wojewódzki Inspektorat Ochrony Środowiska,
   ul. Paprotna 14, 51-117 Wrocław