PP/4439941

1527

URZĄD MIEJSKI WROCŁAWIA
KANCELARIA OGÓLNA
Wpł. 01-07-2024
podpis: Jarosław Jakóbczyk

Pismo dotyczące aktu planowania przestrzennego

1. ORGAN, DO KTÓREGO JEST SKŁADANE PISMO

Nazwa: Prezydent Wrocławia - Wydział Planowania Przestrzennego Urzędu Miejskiego Wrocławia, ul. Świdnicka 53,50-030 Wrocław

URZĄD MIEJSKI WROCŁAWIA
WYDZIAŁ PLANOWANIA
Wpł. 02-07-2024
L.dz. ..... podpis 248388

2. RODZAJ PISMA[1)]

☒ 2.1. wniosek do projektu aktu
☐ 2.2. uwaga do konsultowanego projektu aktu[2)]
☐ 2.3. wniosek o zmianę aktu[3)]
☐ 2.4. wniosek o sporządzenie aktu[3)]

3. RODZAJ AKTU PLANOWANIA PRZESTRZENNEGO[1)]

☒ 3.1. plan ogólny gminy

☒ 3.2. miejscowy plan zagospodarowania przestrzennego, w tym zintegrowany plan inwestycyjny lub miejscowy plan rewitalizacji

☐ 3.3. uchwała ustalająca zasady i warunki sytuowania obiektów małej architektury, tablic reklamowych i urządzeń reklamowych oraz ogrodzeń, ich gabaryty, standardy jakościowe oraz rodzaje materiałów budowlanych, z jakich mogą być wykonane

☐ 3.4. audyt krajobrazowy

☐ 3.5. plan zagospodarowania przestrzennego województwa

J. Rogg + M. Sagan

4. DANE SKŁADAJĄCEGO PISMO[4)]

[redacted]

5. ADRES DO KORESPONDENCJI SKŁADAJĄCEGO PISMO[4)]

(Nieobowiązkowo)

[redacted]

6. DANE PEŁNOMOCNIKA[4)]

(Nieobowiązkowo)
☐ pełnomocnik ☐ pełnomocnik do doręczeń

Imię i nazwisko: BEZ PEŁNOMOCNIKA

Kraj: ..... Województwo: .....
Powiat: ..... Gmina: .....
Ulica: ..... Nr domu: ..... Nr lokalu: .....
Miejscowość: ..... Kod pocztowy: .....
E-mail (w przypadku gdy pełnomocnik posiada adres e-mail): .....
Nr tel. (nieobowiązkowo): .....
Adres skrytki ePUAP lub adres do doręczeń elektronicznych[5)]: .....

7. TREŚĆ PISMA

7.1. Treść[6)] Wnioskuję o wykonanie miejsc parkingowych na nieużytku przy naszej ulicy (pomiędzy jezdnią ulicy Jesiennickiej a stacją TRAFO), aby mogli tu parkować i mieszkańcy i osoby przyjeżdżające z dziećmi na plac zabaw. Jest to niezmiernie istotne dla zwiększenia bezpieczeństwa w tym rejonie. W godzinach popołudniowych i w weekendy ulica jest zastawiona samochodami rodziców przyjeżdżających z dziećmi na ten nasz plac zabaw. Cieszymy się, że plac ten jest wykorzystywany, ale zwiększmy tu bezpieczeństwo i dajmy gdzieś tym rodzicom bezpiecznie zaparkować, a zaproponowane na rysunku miejsca są bezpośrednio przy placu zabaw bez konieczności poruszania się dzieci po jezdni. Na co dzień mamy takie sytuacje, że dzieci idąc do swoich samochodów wbiegają na jezdnię. Doświadczam tego codziennie, nie czekajmy, aż dojdzie do jakiejś tragedii.

Wnioskuję o wykonanie 14 miejsc parkingowych o szerokości 3 m i długości 6 m na odcinku pomiędzy placem zabaw a wjazdem do stacji TRAFO czyli utwardzamy teren 42 x 6 = 252 m2 - powinny być tzw. jumby gumowe lub betonowe z lekkim spadkiem w stronę ulicy Jesiennickiej - to jest kratka ściekowa wzdłuż ulicy do odbierania deszczówki. Same jumby już przepuszczają wodę, ale to tak w razie wielkiej ulewy, co nam się zdarza ostatnio coraz częściej.

Przy okazji wnioskuję o ustawienie znaku zakazu parkowania od wnioskowanego parkingu do ul. Śnieżnej - ja wiem, że zgodnie z przepisami na tak wąskiej ulicy nie powinny parkować samochody, ale jak widać inni tego nie wiedzą i ulica nasza jest zawężona do jednego pasa ruchu przy dojeździe do Śnieżnej, co prowadzi do niebezpiecznych sytuacji a w zimie do kolizji (mieliśmy tu ich kilka).

7.2. (Nieobowiązkowo). W przypadku wypełnienia, należy uzupełnić każdą z kolumn tabeli.

Szczegółowe informacje dotyczące treści pisma w odniesieniu do działek ewidencyjnych:

Lp.	7.2.1. Nazwa aktu planowania przestrzennego	7.2.2. Identyfikator działki lub działek ewidencyjnych	7.2.3. Czy teren objęty pismem obejmuje całość działki lub działek ewidencyjnych[7)]	7.2.4. Treść[6)]
1			☐ tak ☐ nie	

7.3. (Nieobowiązkowo). W przypadku wypełnienia, należy uzupełnić każdą z kolumn tabeli.

Szczegółowe informacje dotyczące działek ewidencyjnych oraz niektórych parametrów – w przypadku zaznaczenia w pkt 2: wniosku do projektu aktu (pkt 2.1), uwagi do konsultowanego projektu aktu (pkt 2.2) lub wniosku o zmianę aktu (pkt 2.3) oraz w pkt 3: planu ogólnego gminy (pkt 3.1) lub miejscowego planu zagospodarowania przestrzennego, w tym zintegrowanego planu inwestycyjnego lub miejscowego planu rewitalizacji (pkt 3.2):

Lp.	7.3.1. Nazwa planu ogólnego gminy lub miejscowego planu zagospodarowania przestrzennego	7.3.2. Identyfikator działki lub działek ewidencyjnych	7.3.3. Czy teren objęty pismem obejmuje całość działki lub działek ewidencyjnych[7]	7.3.4. Nazwa lub nazwy klasy przeznaczenia terenu (albo symbol lub symbole klasy przeznaczenia terenu)[8]	7.3.5. Maksymalny udział powierzchni zabudowy [%]	7.3.6. Maksymalna wysokość zabudowy [m]	7.3.7. Minimalny udział powierzchni biologicznie czynnej [%]
1			☐ tak ☐ nie				

8. OŚWIADCZENIE W SPRAWIE KORESPONDENCJI ELEKTRONICZNEJ

☒ Wyrażam zgodę ☐ Nie wyrażam zgody

na doręczanie korespondencji w niniejszej sprawie za pomocą środków komunikacji elektronicznej w rozumieniu art. 2 pkt 5 ustawy z dnia 18 lipca 2002 r. o świadczeniu usług drogą elektroniczną (Dz. U. z 2020 r. poz. 344).

9. ZAŁĄCZNIKI

☐ Pełnomocnictwo do reprezentowania składającego pismo lub pełnomocnictwo do doręczeń (zgodnie z ustawą z dnia 16 listopada 2006 r. o opłacie skarbowej (Dz. U. z 2023 r. poz. 2111)) – jeżeli składający pismo działa przez pełnomocnika.

☐ Potwierdzenie uiszczenia opłaty skarbowej od pełnomocnictwa – jeżeli obowiązek uiszczenia takiej opłaty wynika z ustawy z dnia 16 listopada 2006 r. o opłacie skarbowej.

☐ (Nieobowiązkowo). Określenie granic terenu w formie graficznej w przypadku wskazania terenu objętego pismem jako części działki ewidencyjnej lub działek ewidencyjnych.

☒ (Nieobowiązkowo). Inne załączniki – w przypadku zaznaczenia pola należy podać nazwy załączników.[9]

Szkic lokalizacji miejsc parkingowych.

10. PODPIS SKŁADAJĄCEGO PISMO (PEŁNOMOCNIKA) I DATA PODPISU

Podpis powinien być czytelny. Podpis i datę podpisu umieszcza się w przypadku składania pisma w postaci papierowej.

Podpis: ... [redacted] ..... Data: .....2024-06-28.....

System Informacji Przestrzennej Wrocławia

Ortofotomapy

Skala 1:1000

użytkownik: guest



http://www.geoportal.wroclaw.pl

Wydział Planowania Przestrzennego
Urząd Miejski Wrocławia
ul. Świdnicka 53, pok. 401

1527

Złożono osobiście

Spełniono obowiązek informacyjny zgodnie z art. 13 RODO

URZĄD MIEJSKI WROCŁAWIA
KANCELARIA OGÓLNA
Wpł. 01-08-2024
podpis: Ewa Wróbel

URZĄD MIEJSKI WROCŁAWIA
WYDZIAŁ PLANOWANIA PRZESTRZENNEGO
wpł. 05-08-2024
L.dz. ..... podpis .....

UZUPEŁNIENIE do wniosku z dn. 2024-07-01

PARKING przy placu zabaw JESIENNICKA.

Inwestycja dotyczy części działki 194 AR_23, obręb Stabłowice.
Należy wydzielić z w/w działki część zaznaczona na załączonym rysunku =
długość +/- 45 m (od placu zabaw do wjazdu na teren stacji Trafo)
szerokość od jezdni do ogrodzenia = +/- 9 - 10 m2.
Należy wystąpić do Skarbu Państwa (Własność Skarbu Państwa z wieczystym użytkowaniem) z prośbą podział i przekazanie (odsprzedaż) tej nowo wydzielonej działki z przeznaczeniem na cele publiczne - parking przy placu zabaw.
Ja bym na ten trawnik nabił tylko plastikowe jumby i co 2,8 - 3 m pasek w innym kolorze, aby były linie wyznaczające miejsce do parkowania. I jeden szersze miejsce dla osoby niepełnosprawnej.

W razie niejasności proszę o kontakt [redacted]
--
Pozdrawiam
[redacted]

PP/4472180

Pismo dotyczące aktu planowania przestrzennego

URZĄD MIEJSKI WROCŁAWIA
KANCELARIA OGÓLNA
Wpł. 01-07-2024
podpis: Jarosław Jakóbczyk

1. ORGAN, DO KTÓREGO JEST SKŁADANE PISMO

Nazwa: Prezydent Wrocławia - Wydział Planowania Przestrzennego Urzędu Miejskiego Wrocławia, ul. Świdnicka 53,50-030 Wrocław

2. RODZAJ PISMA[1)]

☒ 2.1. wniosek do projektu aktu

☐ 2.2. uwaga do konsultowanego projektu aktu[2)]

☐ 2.3. wniosek o zmianę aktu[3)]

☐ 2.4. wniosek o sporządzenie aktu[3)]

3. RODZAJ AKTU PLANOWANIA PRZESTRZENNEGO[1)]

☒ 3.1. plan ogólny gminy

☒ 3.2. miejscowy plan zagospodarowania przestrzennego, w tym zintegrowany plan inwestycyjny lub miejscowy plan rewitalizacji

☐ 3.3. uchwała ustalająca zasady i warunki sytuowania obiektów małej architektury, tablic reklamowych i urządzeń reklamowych oraz ogrodzeń, ich gabaryty, standardy jakościowe oraz rodzaje materiałów budowlanych, z jakich mogą być wykonane

☐ 3.4. audyt krajobrazowy

☐ 3.5. plan zagospodarowania przestrzennego województwa

4. DANE SKŁADAJĄCEGO PISMO[4)]

[redacted]

5. ADRES DO KORESPONDENCJI SKŁADAJĄCEGO PISMO[4)]

[redacted]

6. DANE PEŁNOMOCNIKA[4)]

(Nieobowiązkowo)

☐ pełnomocnik ☐ pełnomocnik do doręczeń

Imię i nazwisko: BEZ PEŁNOMOCNIKA

Kraj: ..... Województwo: .....

Powiat: ..... Gmina: .....

Ulica: ..... Nr domu: ..... Nr lokalu: .....

Miejscowość: ..... Kod pocztowy: .....

E-mail (w przypadku gdy pełnomocnik posiada adres e-mail): .....

Nr tel. (nieobowiązkowo): .....

Adres skrytki ePUAP lub adres do doręczeń elektronicznych[5)]: .....

7. TREŚĆ PISMA

7.1. Treść[6] Wnioskuję o wykonanie miejsc parkingowych na nieużytku przy naszej ulicy (pomiędzy jezdnią ulicy Jesiennickiej a stacją TRAFO), aby mogli tu parkować i mieszkańcy i osoby przyjeżdżające z dziećmi na plac zabaw. Jest to niezmiernie istotne dla zwiększenia bezpieczeństwa w tym rejonie. W godzinach popołudniowych i w weekendy ulica jest zastawiona samochodami rodziców przyjeżdżających z dziećmi na ten nasz plac zabaw. Cieszymy się, że plac ten jest wykorzystywany, ale zwiększmy tu bezpieczeństwo i dajmy gdzieś tym rodzicom bezpiecznie zaparkować, a zaproponowane na rysunku miejsca są bezpośrednio przy placu zabaw bez konieczności poruszania się dzieci po jezdni. Na co dzień mamy takie sytuacje, że dzieci idąc do swoich samochodów wbiegają na jezdnię. Doświadczam tego codziennie, nie czekajmy, aż dojdzie do jakiejś tragedii.

Wnioskuję o wykonanie 14 miejsc parkingowych o szerokości 3 m i długości 6 m na odcinku pomiędzy placem zabaw a wjazdem do stacji TRAFO czyli utwardzamy teren 42 x 6 = 252 m2 - powinny być tzw. jumby gumowe lub betonowe z lekkim spadkiem w stronę ulicy Jesiennickiej - to jest kratka ściekowa wzdłuż ulicy do odbierania deszczówki. Same jumby już przepuszczają wodę, ale to tak w razie wielkiej ulewy, co nam się zdarza ostatnio coraz częściej.

Przy okazji wnioskuję o ustawienie znaku zakazu parkowania od wnioskowanego parkingu do ul. Śnieżnej - ja wiem, że zgodnie z przepisami na tak wąskiej ulicy nie powinny parkować samochody, ale jak widać inni tego nie wiedzą i ulica nasza jest zawężona do jednego pasa ruchu przy dojeździe do Śnieżnej, co prowadzi do niebezpiecznych sytuacji a w zimie do kolizji (mieliśmy tu ich kilka).

7.2. (Nieobowiązkowo). W przypadku wypełnienia, należy uzupełnić każdą z kolumn tabeli.

Szczegółowe informacje dotyczące treści pisma w odniesieniu do działek ewidencyjnych:

Lp.	7.2.1. Nazwa aktu planowania przestrzennego	7.2.2. Identyfikator działki lub działek ewidencyjnych	7.2.3. Czy teren objęty pismem obejmuje całość działki lub działek ewidencyjnych	7.2.4. Treść[6]
1			☐ tak ☐ nie	

System Informacji Przestrzennej Wrocławia

Ortofotomapy

Skala 1:1000

użytkownik: guest

PARKING przy placu zabaw.

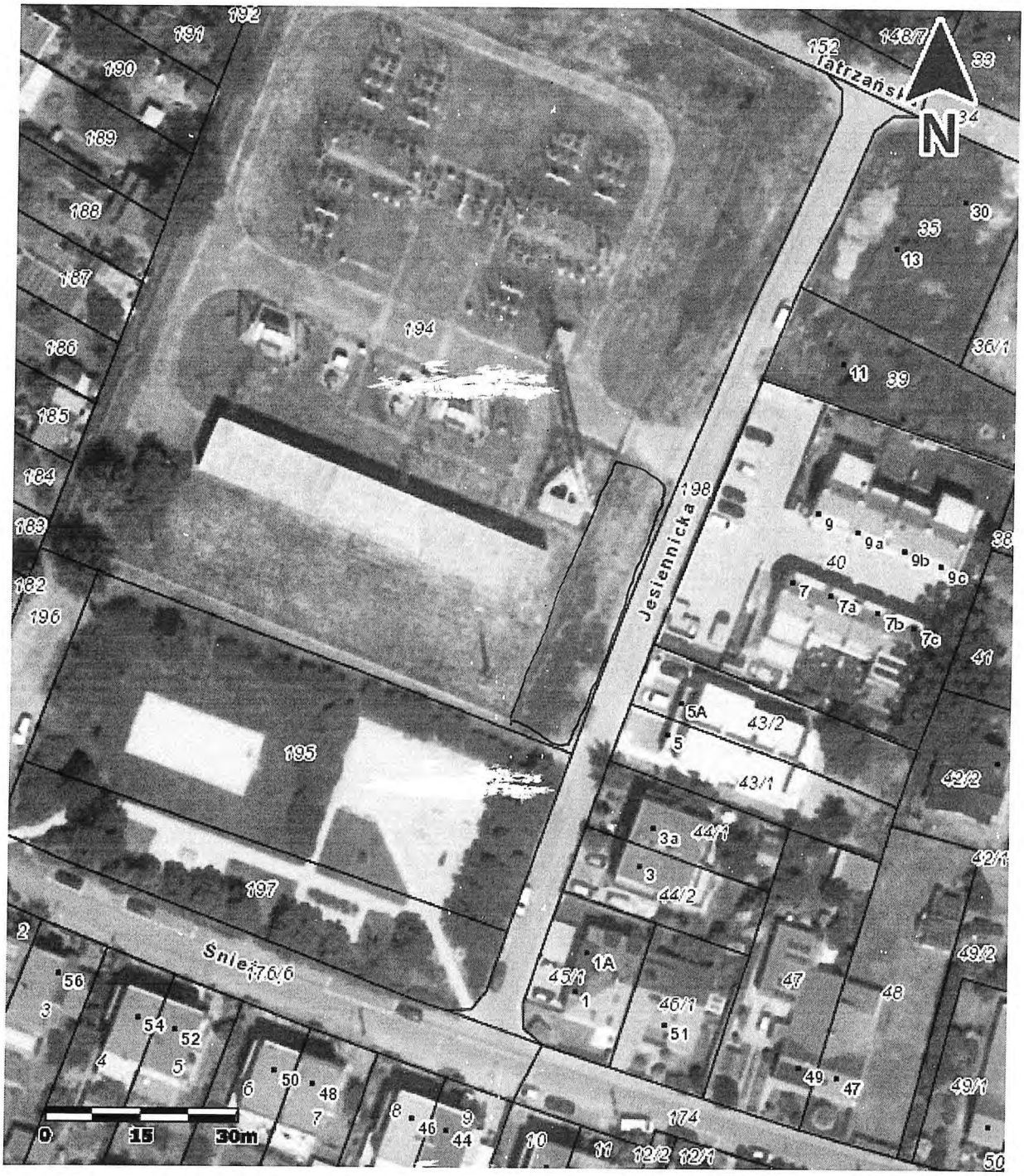

http://www.geoportal.wroclaw.pl