ZMIANA MIEJSCOWEGO PLANU ZAGOSPODAROWANIA PRZESTRZENNEGO DLA TERENU OGRANICZONEGO ULICAMI: POWSTAŃCÓW ŚLĄSKICH, SZTABOWĄ, BERNARDA PRETFICZA I PLACEM POWSTAŃCÓW ŚLĄSKICH W CZĘŚCI A WE WROCŁAWIU
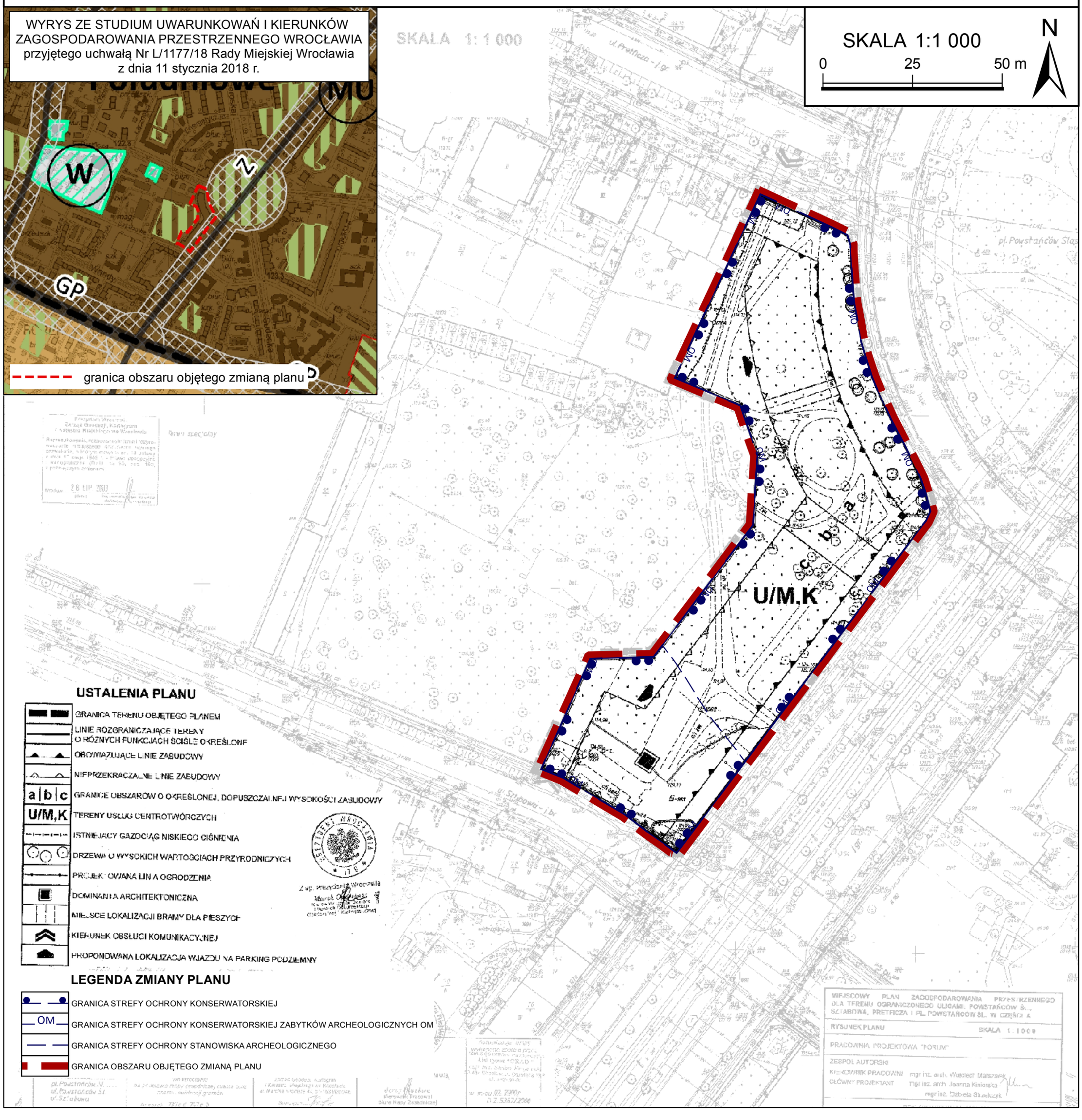
ZAŁĄCZNIK NR 1 - RYSUNEK ZMIANY PLANU **(722).4 PROJEKT**