ZMIANA MIEJSCOWEGO PLANU ZAGOSPODAROWANIA PRZESTRZENNEGO DLA FRAGMENTU ZESPOŁU URBANISTYCZNEGO CENTRUM W REJONIE ULICY GEN. ROMUALDA TRAUGUTTA WE WROCŁAWIU

ZAŁĄCZNIK NR 1 - RYSUNEK ZMIANY PLANU

PROJEKT - (704).3

SKALA 1:1 000

0 50 100 m

N

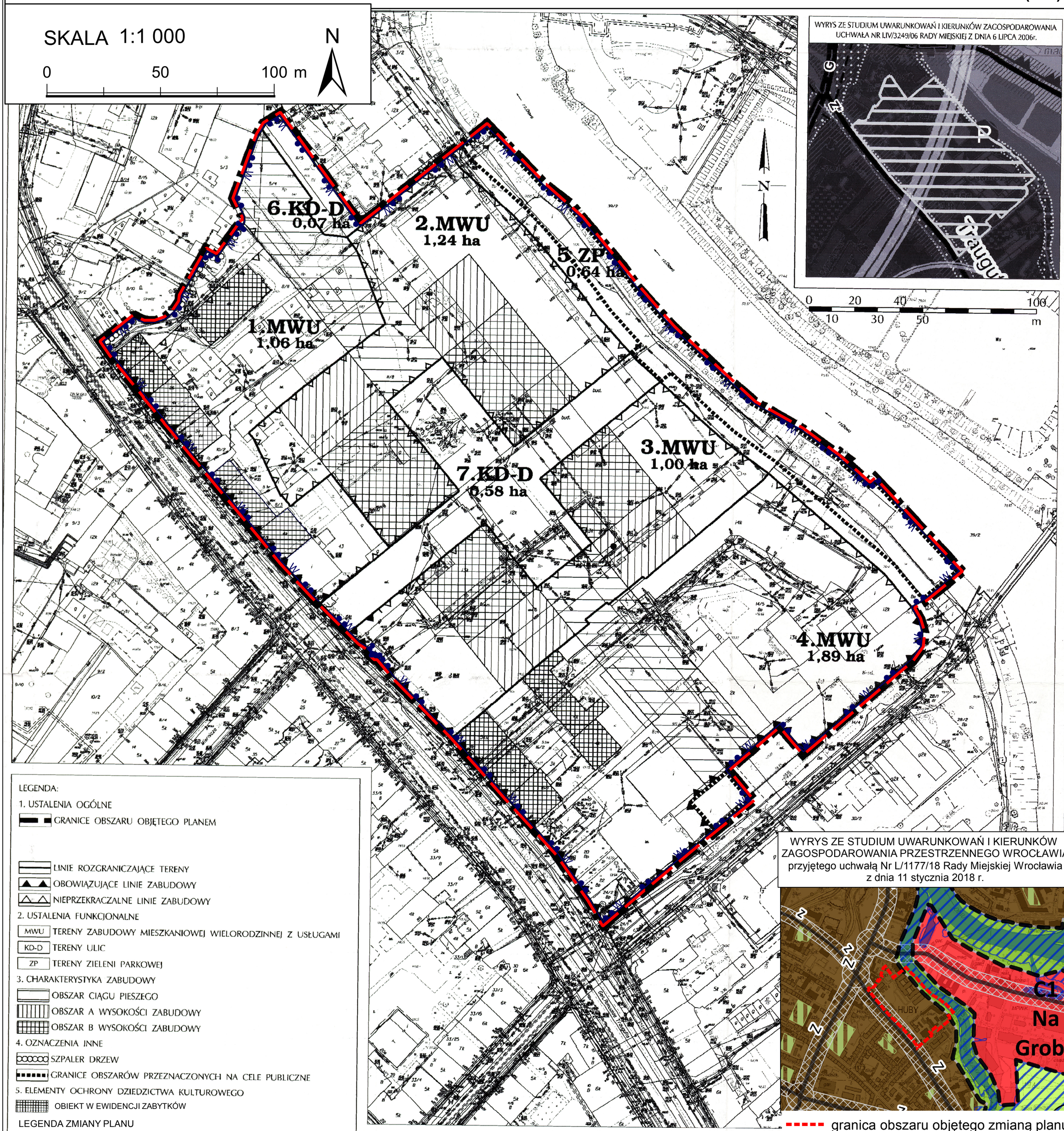

LEGENDA:

1. USTALENIA OGÓLNE

GRANICE OBSZARU OBJĘTEGO PLANEM

LINIE ROZGRANICZAJĄCE TERENY

OBOWIĄZUJĄCE LINIE ZABUDOWY

NIEPRZEKRACZALNE LINIE ZABUDOWY

2. USTALENIA FUNKCJONALNE

MWU TERENY ZABUDOWY MIESZKANIOWEJ WIELORODZINNEJ Z USŁUGAMI

KD-D TERENY ULIC

ZP TERENY ZIELENI PARKOWEJ

3. CHARAKTERYSTYKA ZABUDOWY

OBSZAR CIĄGU PIESZEGO

OBSZAR A WYSOKOŚCI ZABUDOWY

OBSZAR B WYSOKOŚCI ZABUDOWY

4. OZNACZENIA INNE

SZPALER DRZEW

GRANICE OBSZARÓW PRZEZNACZONYCH NA CELE PUBLICZNE

5. ELEMENTY OCHRONY DZIEDZICTWA KULTUROWEGO

OBIEKT W EWIDENCJI ZABYTKÓW

LEGENDA ZMIANY PLANU

GRANICE STREFY OCHRONY

W GRANICE STREFY OCHRONY KONSERWATORSKIEJ ZABYTKÓW ARCHEOLOGICZNYCH W

GRANICA OBSZARU OBJĘTEGO ZMIANĄ

WROCŁAW
Obręb POŁUDNIE
Nr sekcji 710 720
801 811
Skala 1:1000

MAPA ZASADNICZA
DO CELÓW OPINIODAWCZYCH

1. Mapa rastrowo-wektorowa opracowana w technologii numerycznej w środowisku MicroStation na podstawie matrycy mapy zasadniczej, wydrukowana w ZGiKiM we Wrocławiu.
2. Układ współrzędnych lokalnych: "Gromnik".
3. Poziom odniesienia: "Amsterdam".
4. Treść wektorowa opracowana wg instrukcji K-1 "Podstawowa mapa kraju" z dnia 1.06.1995r.

Nie wyłucza się istnienia w terenie innych nie wykazanych na mapie urządzeń podziemnych, które nie były zgłaszane do inwentaryzacji lub o których brak jest informacji w instytucjach branżowych.

NR DZ.83-2006-7208 WROCŁAW 13 .10 .2006

URZĄD MIEJSKI WROCŁAWIA
BIURO ROZWOJU WROCŁAWIA
50-030 Wrocław, ul. Świdnicka 53
tel. 71 777-73-25, fax 71 777-86-59

GEODEZJA KATASTER WROCŁAW

ZARZĄD GEODEZJI, KARTOGRAFII i KATASTRU MIEJSKIEGO we Wrocławiu
Biuro Mapy Zasadniczej
51-163 Wrocław, Al. Marcina Kromera 44
tel. (0-71) 32-72-351 do 353

Zarząd Geodezji, Kartografii i Katastru Miejskiego we Wrocławiu