MIEJSCOWY PLAN ZAGOSPODAROWANIA PRZESTRZENNEGO W REJONIE ULIC PIASKOWEJ I KS.WINCENTEGO KRAIŃSKIEGO WE WROCŁAWIU

RYSUNEK PLANU - ZAŁĄCZNIK NR 1

SKALA 1 : 1000

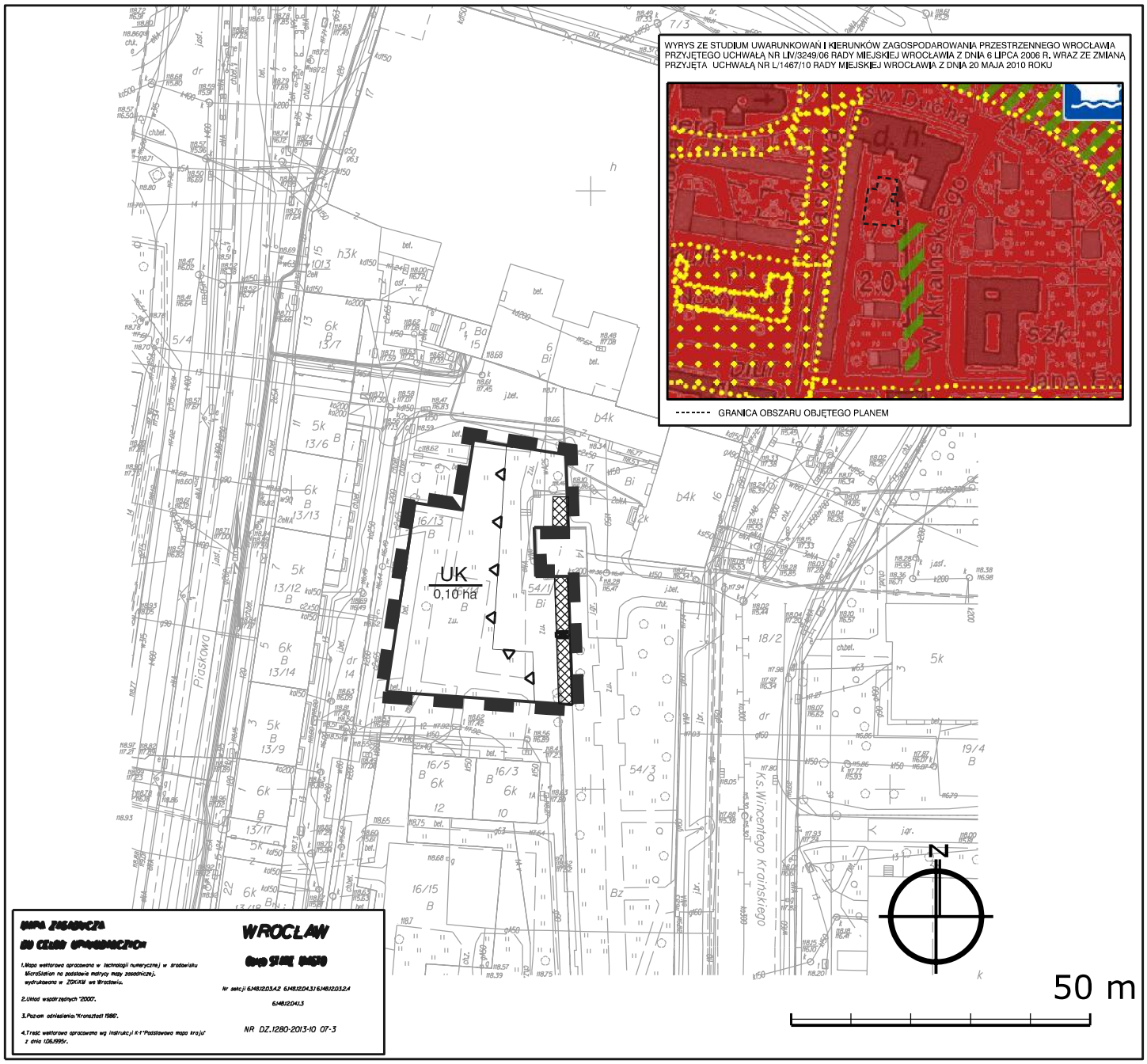

LEGENDA

	GRANICE OBSZARU OBJĘTEGO PLANEM TOŻSAME Z GRANICAMI STREFY OCHRONY KONSERWATORSKIEJ STAREGO MIASTA, GRANICAMI STREFY OCHRONY KONSERWATORSKIEJ ZABYTKÓW ARCHEOLOGICZNYCH, GRANICAMI OBSZARÓW WYMAGAJĄCYCH PRZEKSZTAŁCEŃ ORAZ GRANICAMI REHABILITACJI ISTNIEJACEJ ZABUDOWY I INFRASTRUKTURY TECHNICZNEJ, GRANICAMI TERENU ROZMIESZCZENIA INWESTYCJI CELU PUBLICZNEGO O ZNACZENIU LOKALNYM		NIEPRZEKRACZALNE LINIE ZABUDOWY
		UK	TEREN USŁUG KULTURY
	LINIE ROZGRANICZAJĄCE TERENY		PRZEJŚCIE BRAMOWE
UK / 0,10 ha	SYMBOLE TERENÓW		OBIEKT WPISANY DO REJESTRU ZABYTKÓW - FORTYFIKACJE