

SOFA F02, RZUT

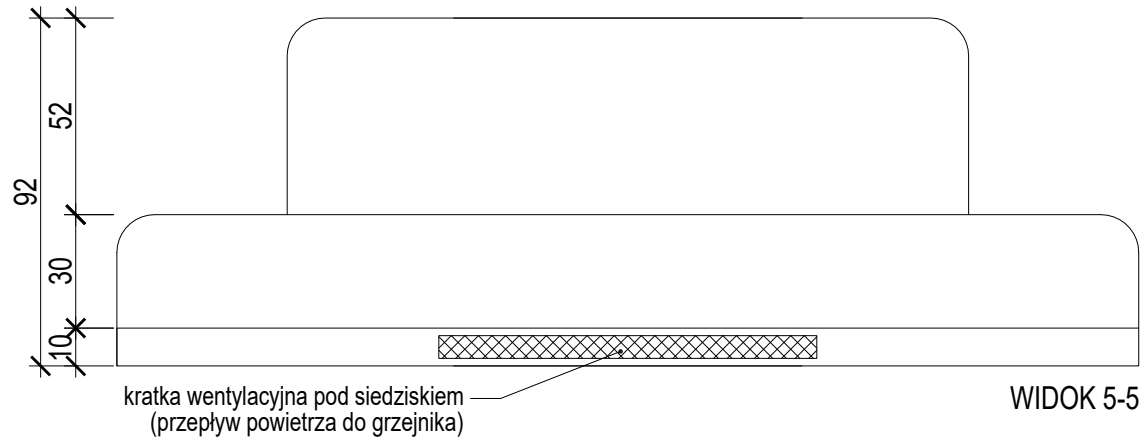

WIDOK 5-5

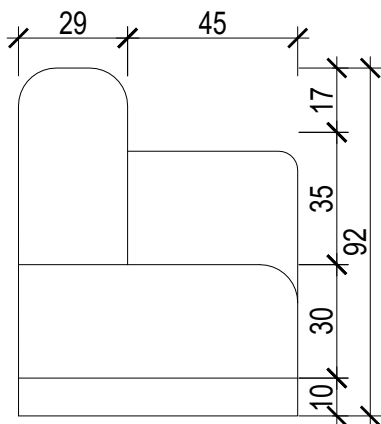

WIDOK 6-6

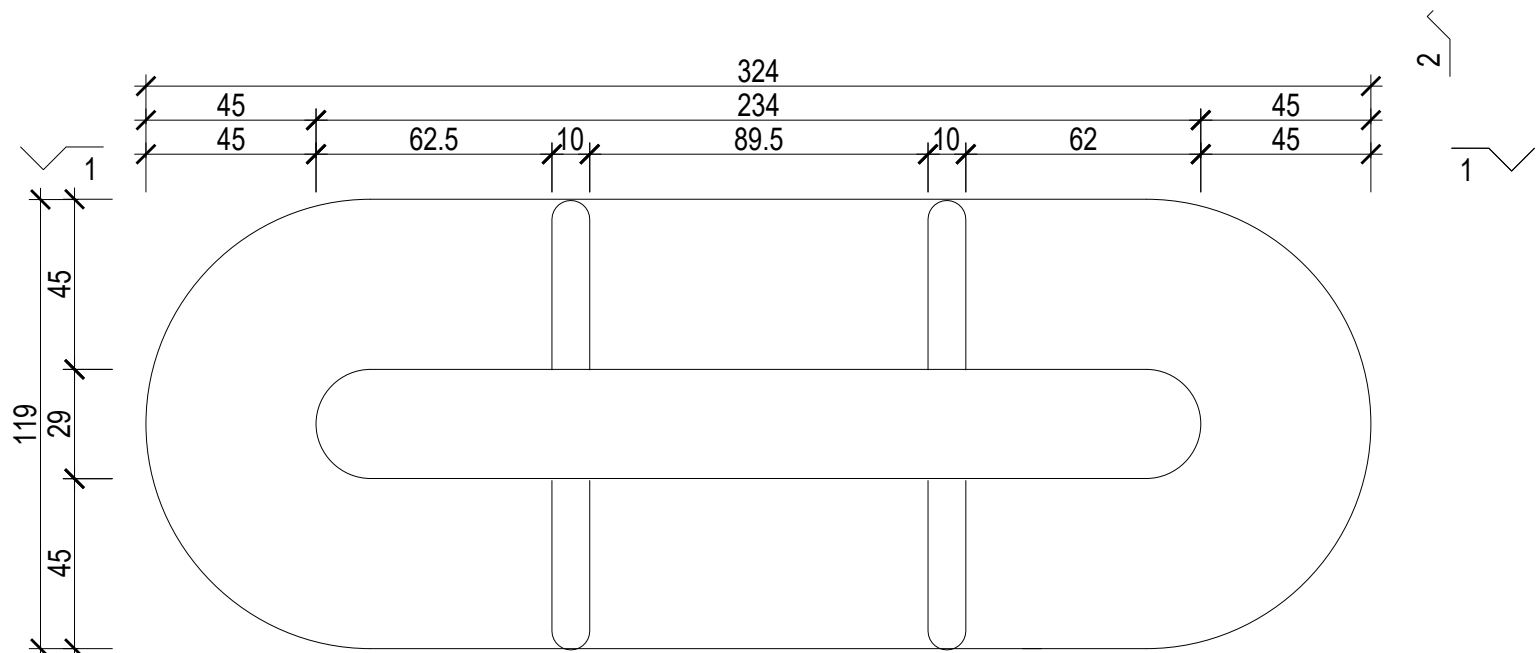

SOFA F01, RZUT

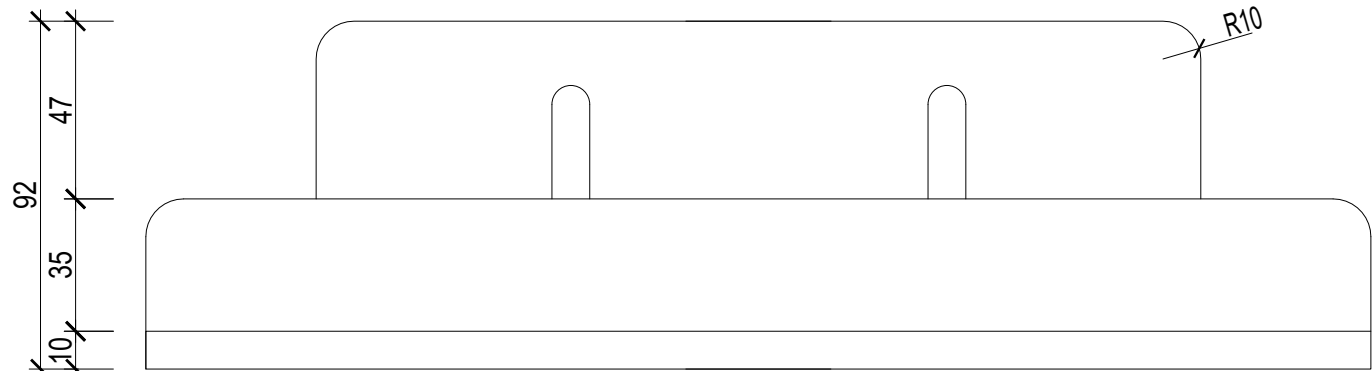

WIDOK 1-1

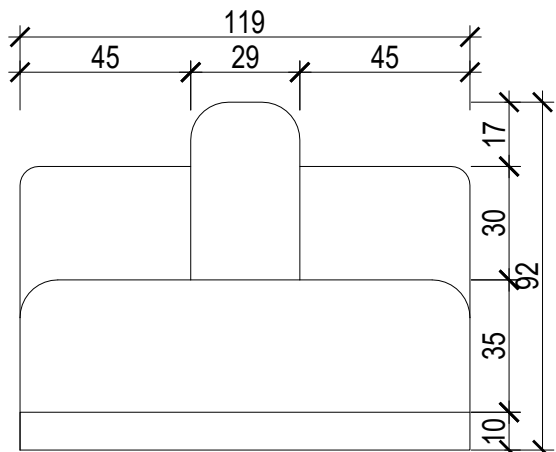

WIDOK 2-2

- SYSTEMOWE SOFY BIUROWE:
- kolorystyka: granatowy - zgodny ze zrealizowanymi kanapami w S-1 oraz S-2
  - tkanina: odporna na zabrudzenia, wytrzymałość min 100 000 cykli Martindale'a
  - cokół: kolor aluminiowy
  - materiały muszą być klasy odporności przeciwpożarowej NRO

BIURO ARCHITEKTONICZNO-PROJEKTOWE "ARCHITEKT TOMASZ CEMPA" adres: ul. C. K. Norwida 9/10, 50-374 Wrocław tel.: +48 691 40 73 42 mail: tcarchitekt@wp.pl / tcarchbiuro@gmail.com			
TEMAT	PROJEKT ARANŻACJI WNĘTRZ POMIESZCZEŃ STREFY PARTERU BUDYNKU UM WROCŁAWIA PRZY UL. G. ZAPOLSKIEJ 4 WE WROCŁAWIU NA POTRZEBY CENTRUM OBSŁUGI MIESZKAŃCA - SALA S3		
ADRES	ul. G. Zapolskiej 4, 50-032 Wrocław, ul. W. Bogusławskiego 6, 50-031 Wrocław; nr dz. 51/8, AM-34, 0001 Stare Miasto		
INWESTOR	Gmina Wrocław pl. Nowy Targ 1-8, 50-141 Wrocław		
GŁÓWNY PROJEKTANT (ARCHITEKTURA)	mgr inż. arch. 279/01/DUW Tomasz CEMPA upr. do projektowania bez ograniczeń architektury	podpis	
OPRACOWANIE	mgr inż. arch. Aleksandra RAPIR	podpis	
NAZWA RYS.	SOFY BIUROWE SCHEMAT		
FAZA PROJEKTU	PROJEKT WYKONAWCZY	SKALA 1:20	NR RYSUNKU  20
BRANŻA	ARCHITEKTURA	DATA 11.2025	