

CIĄG STANOWISK - INFO HOL SALI S3

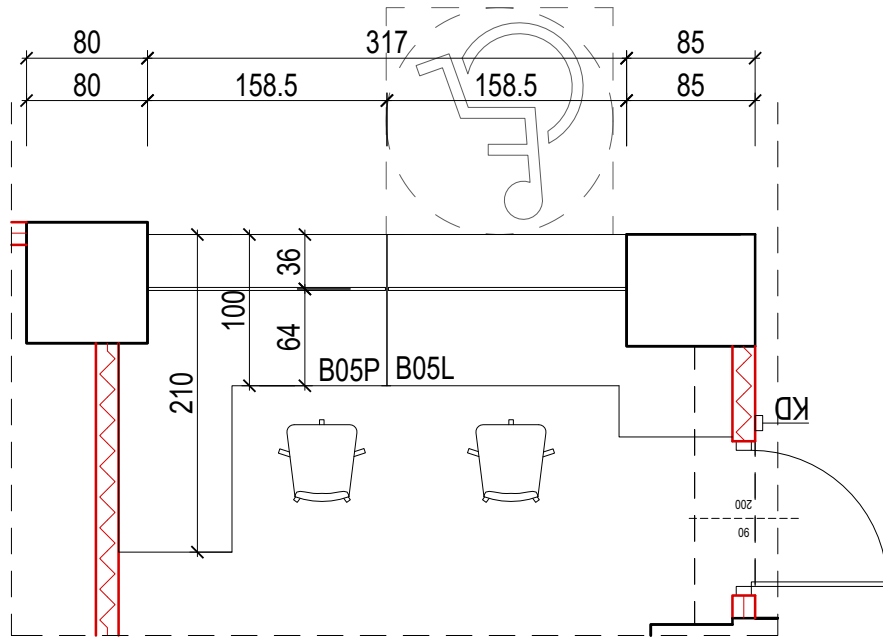

UWAGA:

1. Przed wykonaniem mebli nietypowych sprawdzić i zweryfikować ich wymiary na budowie, po zrealizowaniu prac budowlanych w obrębie ścian.
2. Zweryfikować gabaryty mebli do zabudowy wnek budowlanych, zachować odpowiedni luz montażowy.
3. W przypadku powstania rażących różnic parametrów wielkościowych powiadomić projektanta.

Blaty oraz fronty mebli wykończone laminatem matowym - kolorystyka: DĄB SONOMA płyty muszą być klasy odporności przeciwpożarowej A (niepalne) lub B (niezapalne)

BIURO ARCHITEKTONICZNO-PROJEKTOWE "ARCHITEKT TOMASZ CEMPA" adres: ul. C. K. Norwida 9/10, 50-374 Wrocław tel.: +48 691 40 73 42 mail: tcarchitekt@wp.pl / tcarchbiuro@gmail.com			
TEMAT	PROJEKT ARANŻACJI WNETRZ POMIESZCZEŃ STREFY PARTERU BUDYNKU UM WROCŁAWIA PRZY UL. G. ZAPOLSKIEJ 4 WE WROCŁAWIU NA POTRZEBY CENTRUM OBSŁUGI MIESZKAŃCA - SALA S3		
ADRES	ul. G. Zapolskiej 4, 50-032 Wrocław, ul. W. Bogusławskiego 6, 50-031 Wrocław; nr dz. 51/8, AM-34, 0001 Stare Miasto		
INWESTOR	Gmina Wrocław pl. Nowy Targ 1-8, 50-141 Wrocław		
GLÓWNY PROJEKTANT (ARCHITEKTURA)	mgr inż. arch. 279/01/DUW Tomasz CEMPA upr. do projektowania bez ograniczeń architektury	podpis	
OPRACOWANIE	mgr inż. arch. Aleksandra RAPIR	podpis	
NAZWA RYS.	CIĄG STANOWISK OBSŁUGI - SALA S3		
FAZA PROJEKTU	PROJEKT WYKONAWCZY	SKALA 1:50	NR RYSUNKU 15
BRANŻA	ARCHITEKTURA	DATA 11.2025	