

RZUT PRZEBICIA P3, skala 1:20

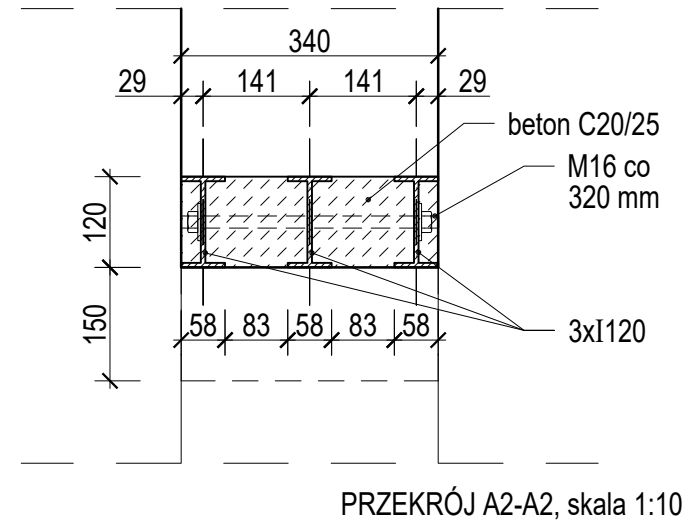

PRZEKRÓJ A2-A2, skala 1:10

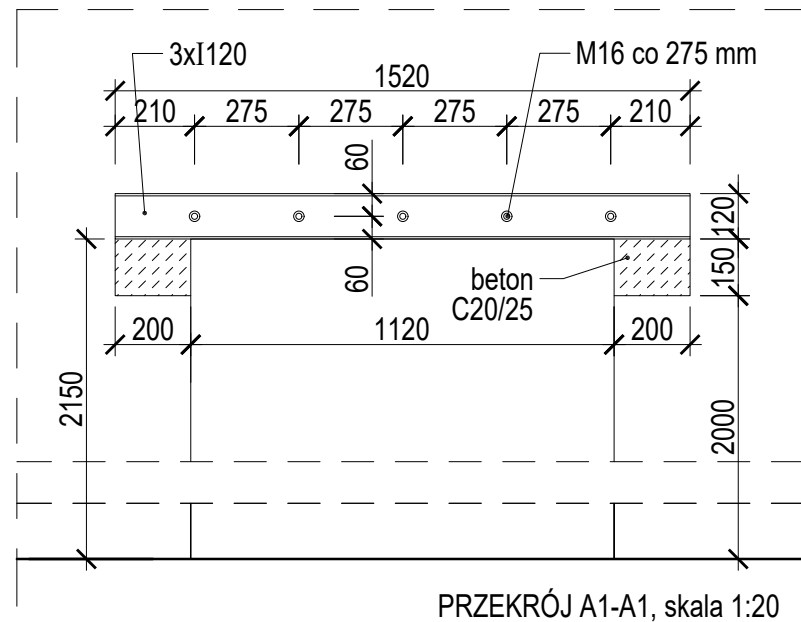

PRZEKRÓJ A1-A1, skala 1:20

STOSOWAĆ BETON C20/25

UWAGA:
WSZYSTKIE WYMIARY SPRAWDZIĆ NA BUDOWIE
PRZED PRZYGOTOWANIEM BELEK STAŁOWYCH

BIURO ARCHITEKTONICZNO-PROJEKTOWE "ARCHITEKT TOMASZ CEMPA" adres: ul. C. K. Norwida 9/10, 50-374 Wrocław tel.: +48 691 40 73 42 mail: tcarchitekt@wp.pl / tcarchbiuro@gmail.com			
TEMAT	PROJEKT ARANŻACJI WNĘTRZ POMIESZCZEŃ STREFY PARTERU BUDYNKU UM WROCŁAWIA PRZY UL. G. ZAPOLSKIEJ 4 WE WROCŁAWIU NA POTRZEBY CENTRUM OBSŁUGI MIESZKAŃCA - SALA S3		
ADRES	ul. G. Zapolskiej 4, 50-032 Wrocław, ul. W. Bogusławskiego 6, 50-031 Wrocław; nr dz. 51/8, AM-34, 0001 Stare Miasto		
INWESTOR	Gmina Wrocław pl. Nowy Targ 1-8, 50-141 Wrocław		
GLÓWNY PROJEKTANT (ARCHITEKTURA)	mgr inż. arch. 279/01/DUW Tomasz CEMPA upr. do projektowania bez ograniczeń architektury	podpis	
PROJEKTANT KONSTRUKCJE	mgr inż. arch. 98/92/UW Józef CEMPA do proj. bez ograniczeń w zakresie konstrukcji	podpis	
NAZWA RYS.	PRZEBICIE P3		
FAZA PROJEKTU	PROJEKT WYKONAWCZY	SKALA 1:10, 1:20	NR RYSUNKU 03.2
BRANŻA	KONSTRUKCJE	DATA 11.2025	