MIEJSCOWY PLAN ZAGOSPODAROWANIA PRZESTRZENNEGO W REJONIE ALEI JANA KOCHANOWSKIEGO I ULICY FRYDERYKA CHOPINA WE WROCŁAWIU

ZAŁĄCZNIK NR 1 - RYSUNEK PLANU - PROJEKT - 715.2

SKALA 1:2 000

0 50 100 m

N

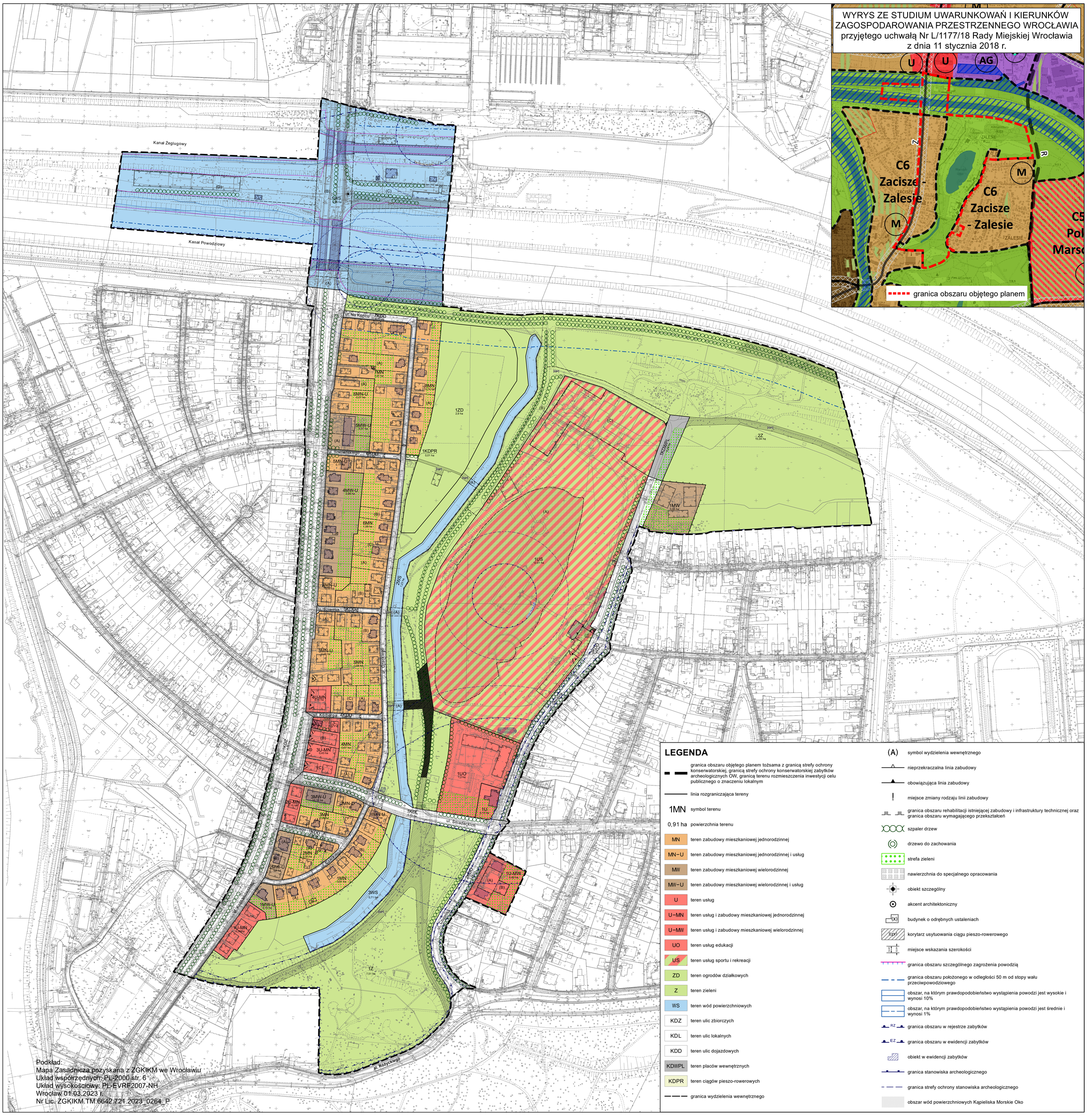

Podkład:
Mapa Zasadnicza pozyskana z ZGKIKM we Wrocławiu
Układ współrzędnych: PL-2000 str. 6
Układ wysokościowy: PL-EVRF2007-NH
Wrocław 01.03.2023 r.
Nr Lic. ZGKIKM.TM.6642.721.2023_0264_P