UWAGA! ASF
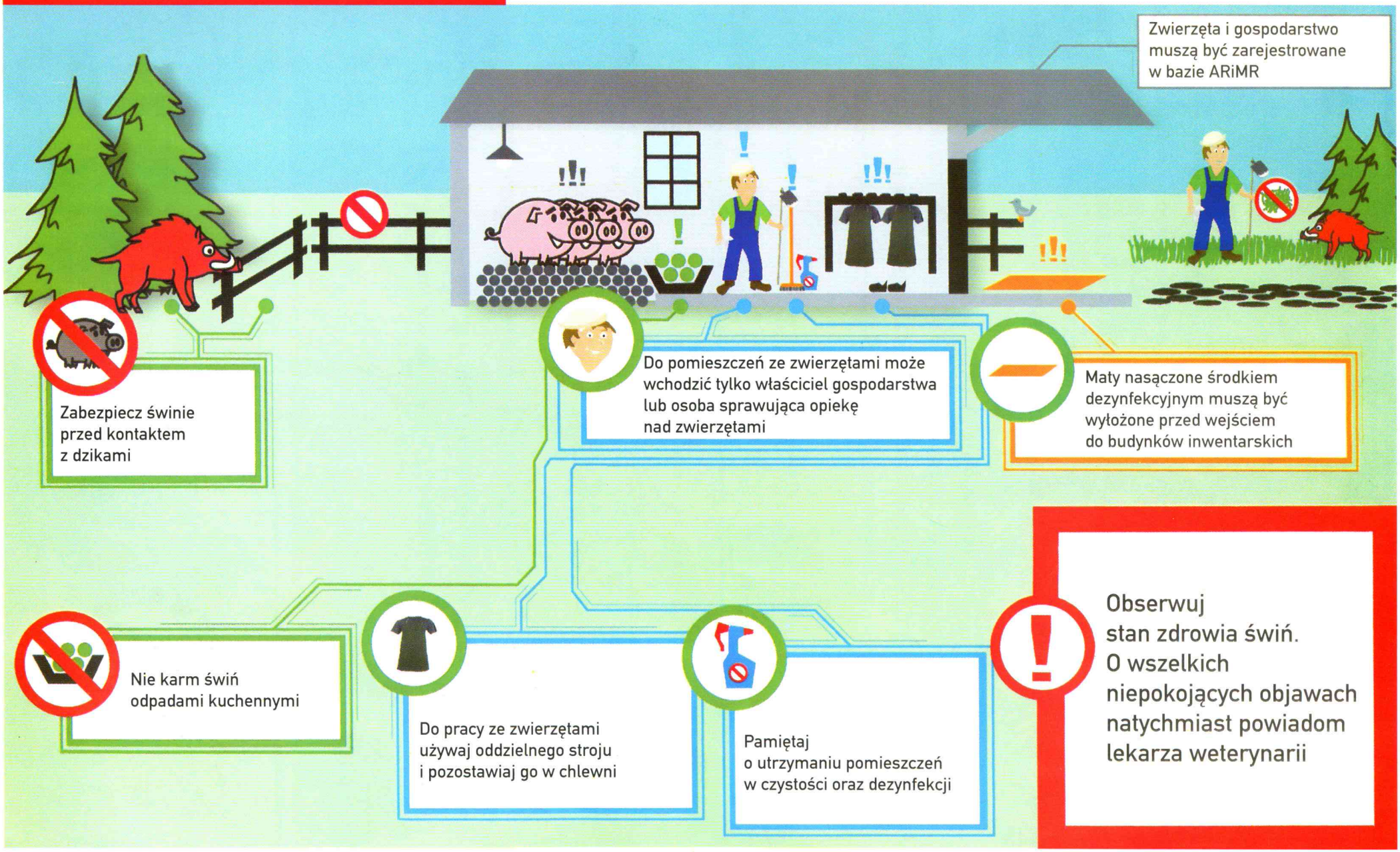
Zasady, których należy przestrzegać w celu ochrony gospodarstwa przed wirusem afrykańskiego pomoru świń (ASF)